

# MUSEO NAZIONALE DEL BASKET

## PALADOZZA, BOLOGNA



### INQUADRAMENTO

ELABORATI A BANDO DI GARA

TAVOLA N.

00

COMMITTENTE Bologna Welcome S.r.l.

PROGETTISTA Ing. Luca Tiozzo

NOME PROGETTO Museo Nazionale del Basket

INDIRIZZO Piazza Manfredi Azzarita, 3,  
40122 Bologna BO

FASE Progetto definitivo

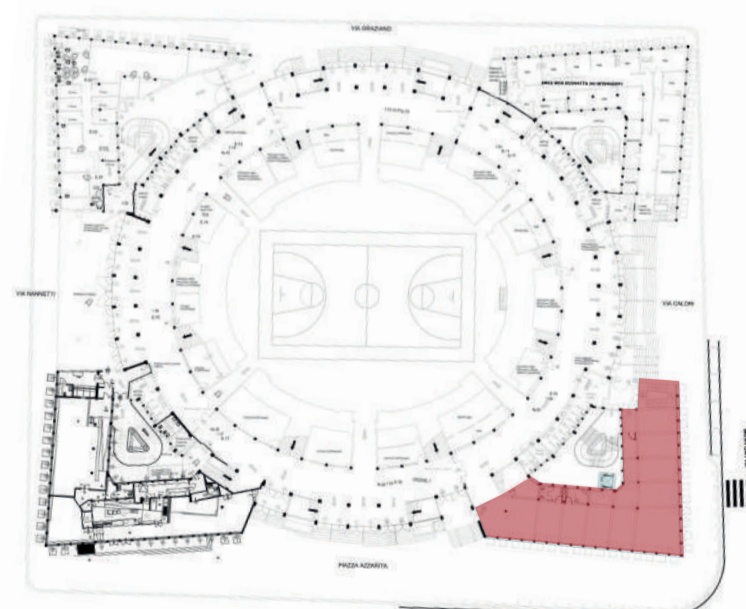

SCALA 1:500

DATA 15 Novembre 2019

LEGENDA	SCUOLA	PARCO PUBBLICO
PALADOZZA	MUSEO	PLAYGROUND

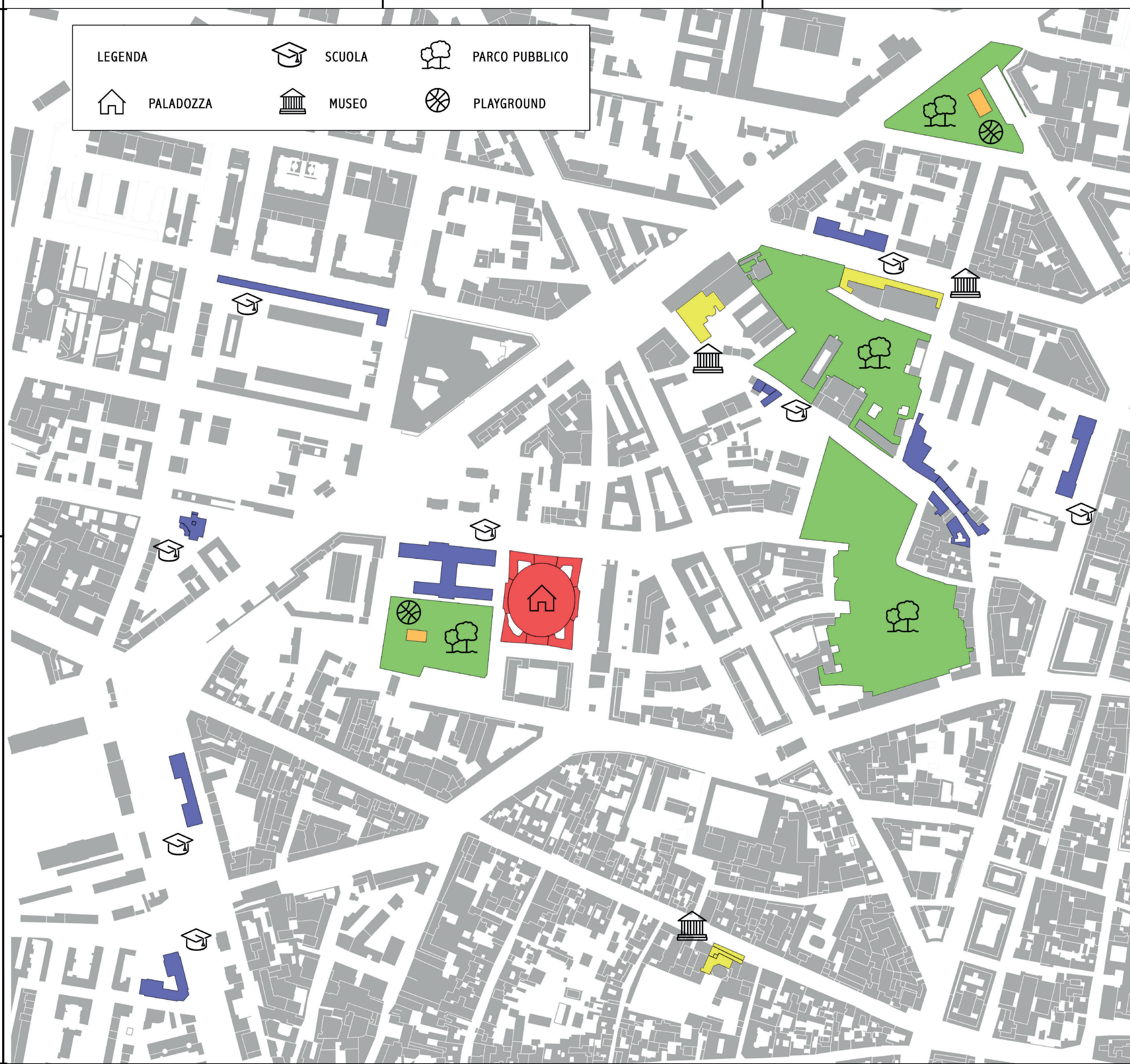

# MUSEO NAZIONALE DEL BASKET

PALADOZZA, BOLOGNA



RILIEVO FOTOGRAFICO  
PIANO TERRA

ELABORATI A BANDO DI GARA

TAVOLA N.

01

COMMITTENTE	Bologna Welcome S.r.l.
PROGETTISTA	Ing. Luca Tiozzo
NOME PROGETTO	Museo Nazionale del Basket
INDIRIZZO	Piazza Manfredi Azzarita, 3, 40122 Bologna BO
FASE	Progetto definitivo

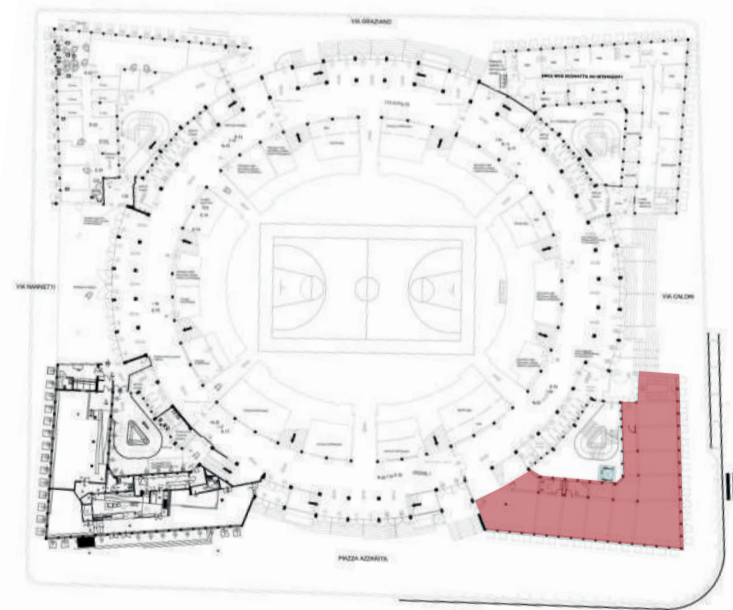

SCALA	
DATA	15 Novembre 2019

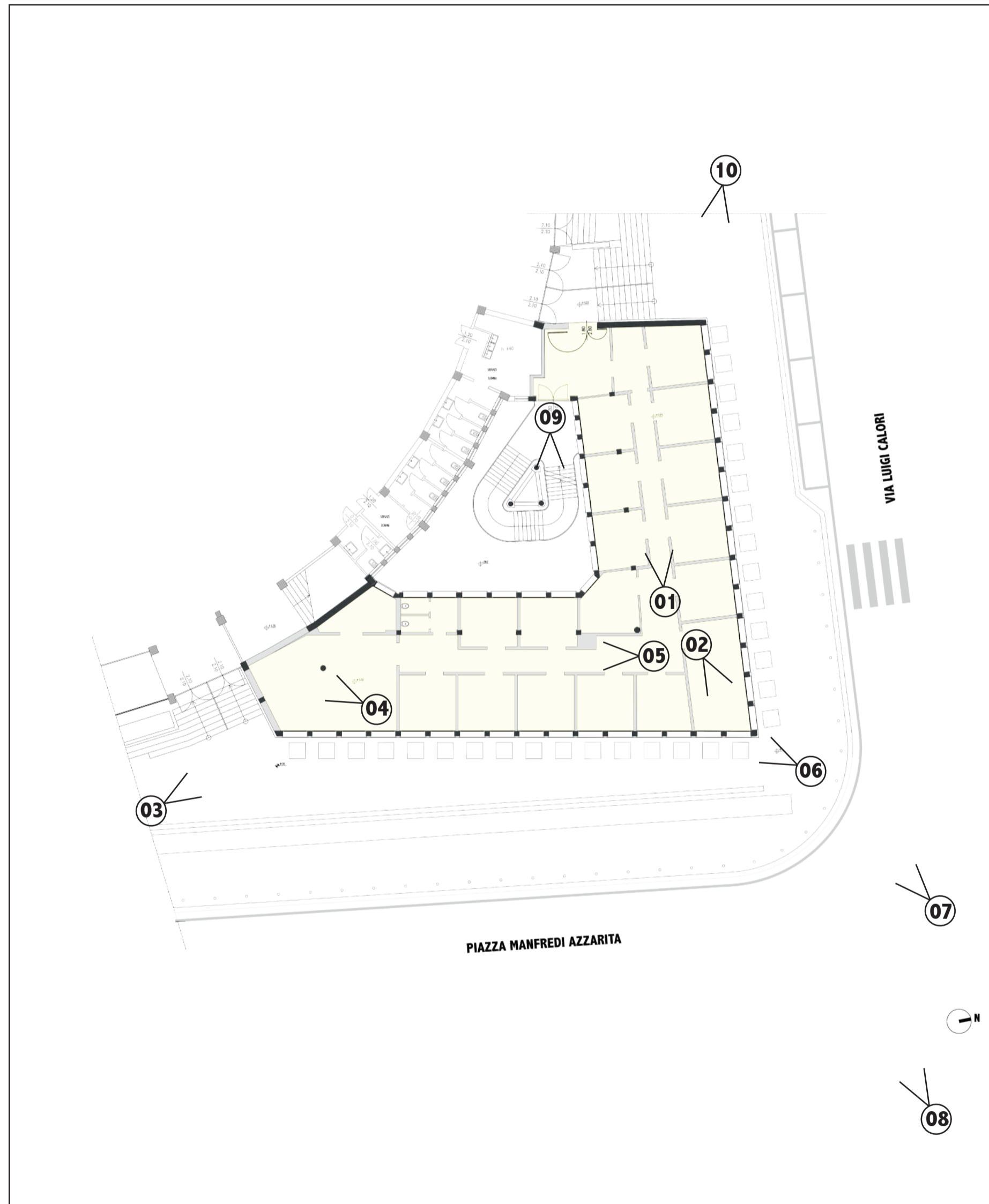

# MUSEO NAZIONALE DEL BASKET

PALADOZZA, BOLOGNA



**RILIEVO FOTOGRAFICO  
PIANO COPERTURA**

ELABORATI A BANDO DI GARA

TAVOLA N.

02

COMMITTENTE	Bologna Welcome S.r.l.
PROGETTISTA	Ing. Luca Tiozzo
NOME PROGETTO	Museo Nazionale del Basket
INDIRIZZO	Piazza Manfredi Azzarita, 3, 40122 Bologna BO
FASE	Progetto definitivo

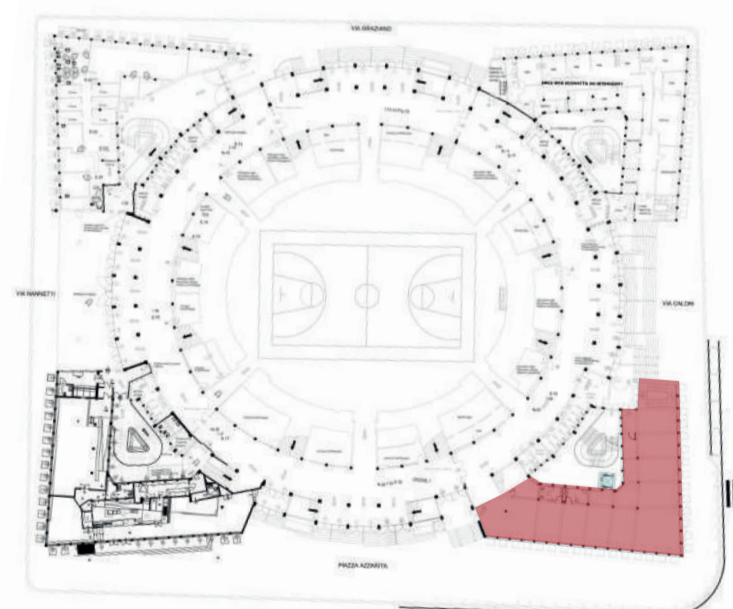

SCALA	
DATA	15 Novembre 2019

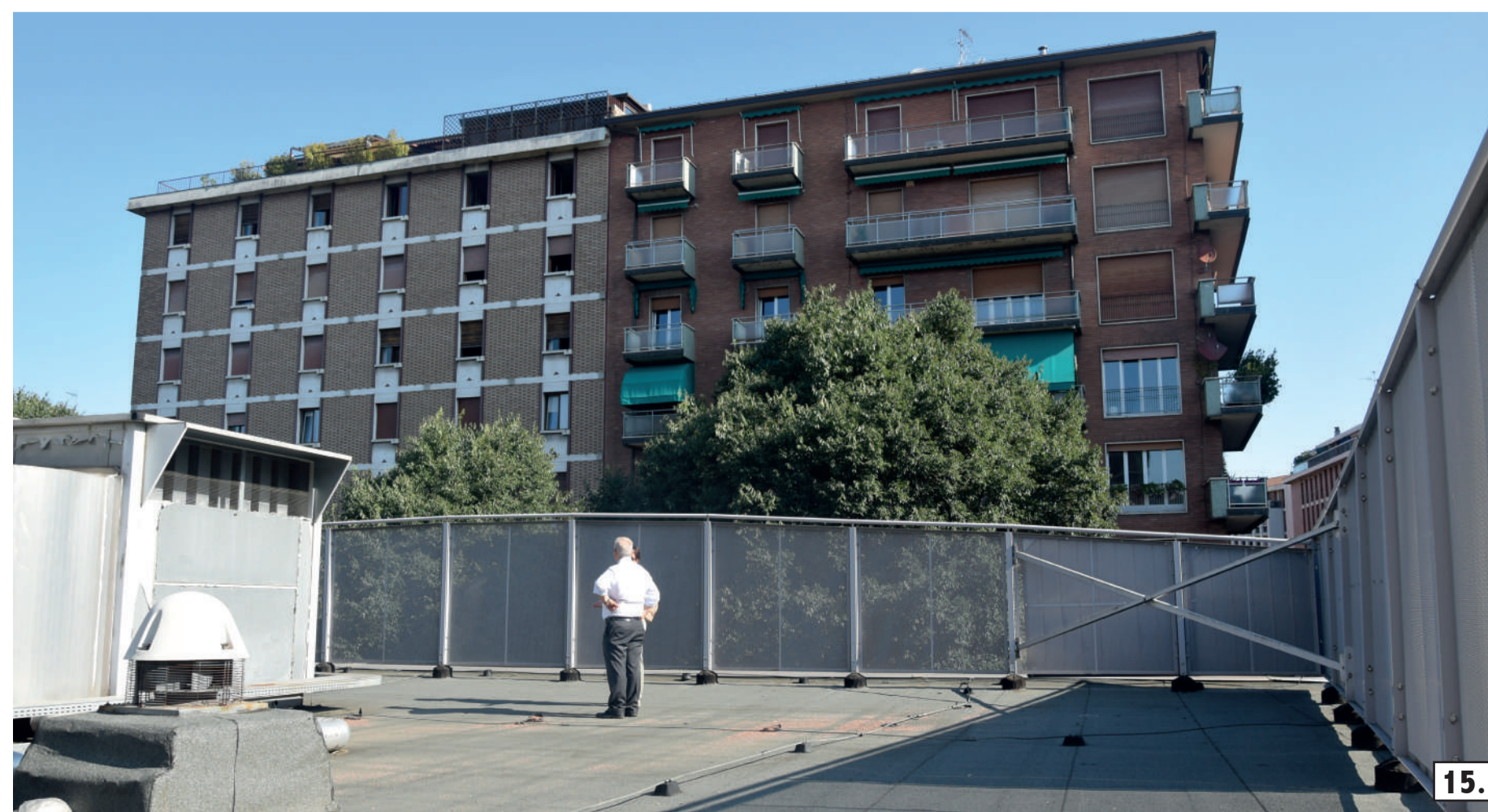
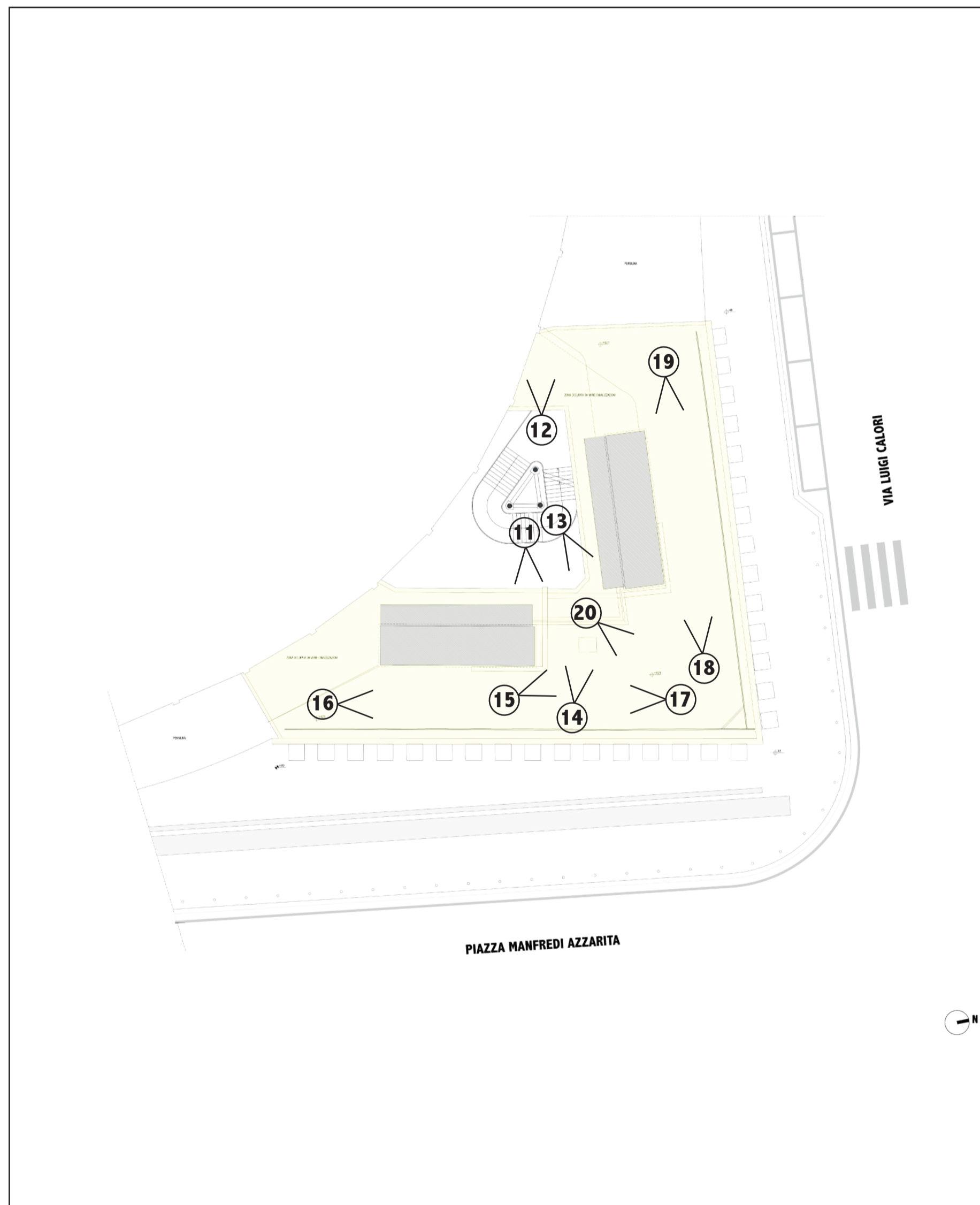

# MUSEO NAZIONALE DEL BASKET

PALADOZZA, BOLOGNA



**STATO DI FATTO**  
**PIANTA PIANO TERRA**

ELABORATI A BANDO DI GARA

TAVOLA N.

**03**

COMMITTENTE Bologna Welcome S.r.l.

PROGETTISTA Ing. Luca Tiozzo

NOME PROGETTO Museo Nazionale del Basket

INDIRIZZO Piazza Manfredi Azzarita, 3,  
40122 Bologna BO

FASE Progetto definitivo

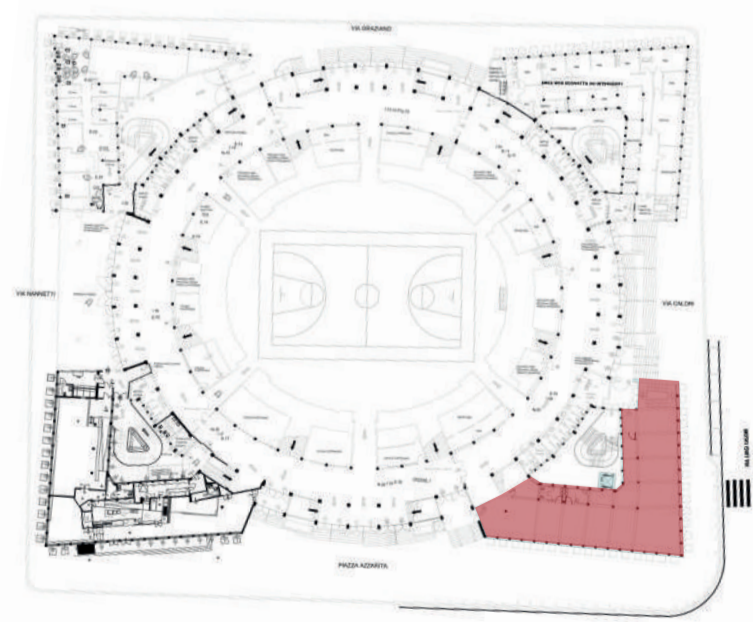

SCALA 1:100

DATA 15 Novembre 2019

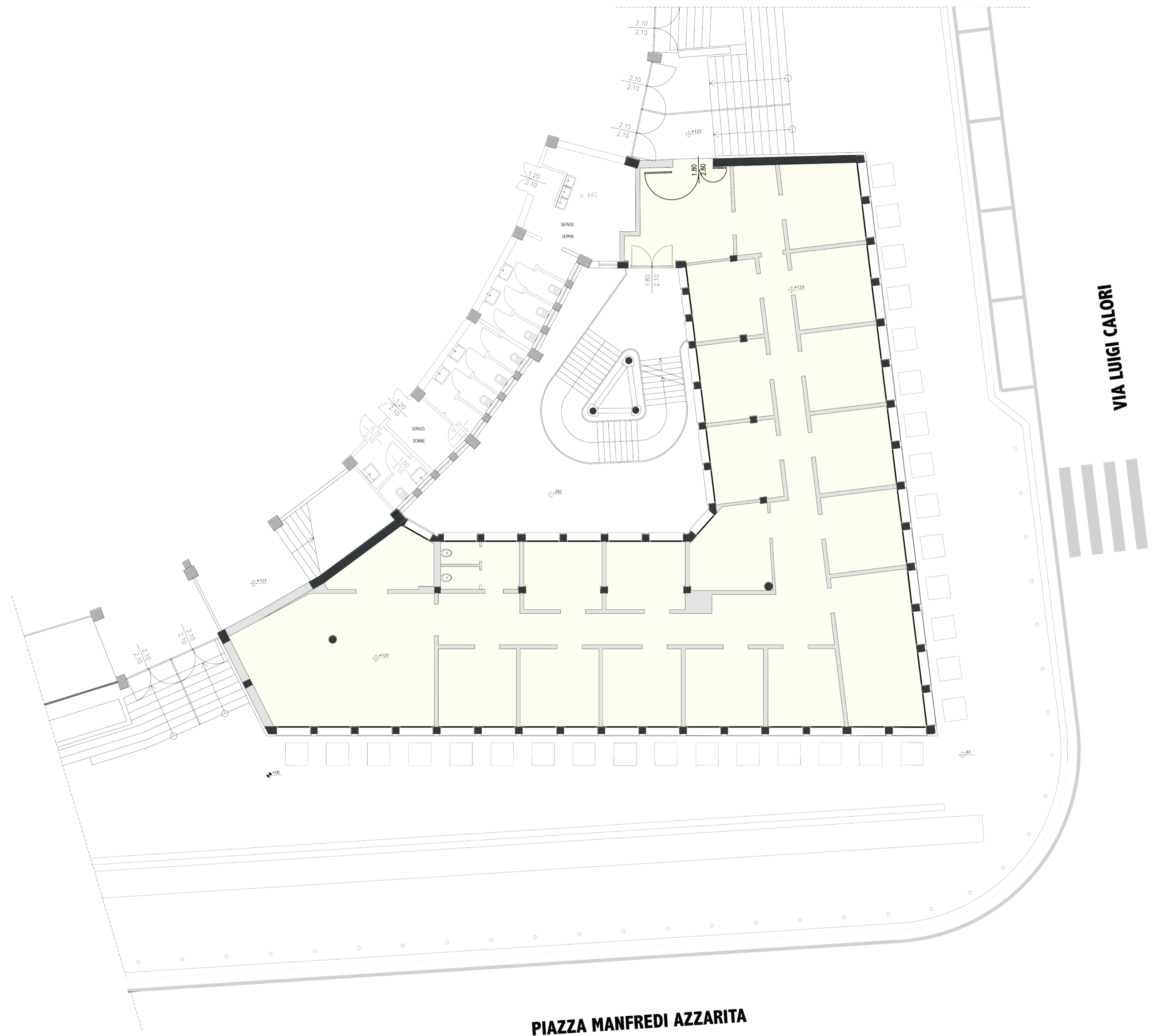

**PIAZZA MANFREDI AZZARITA**

**VIA LUIGI CALORI**



# MUSEO NAZIONALE DEL BASKET

PALADOZZA, BOLOGNA



**STATO DI FATTO**  
**PIANTA PIANO COPERTURA**

ELABORATI A BANDO DI GARA

TAVOLA N.

**04**

COMMITTENTE	Bologna Welcome S.r.l.
PROGETTISTA	Ing. Luca Tiozzo
NOME PROGETTO	Museo Nazionale del Basket
INDIRIZZO	Piazza Manfredi Azzarita, 3, 40122 Bologna BO
FASE	Progetto definitivo

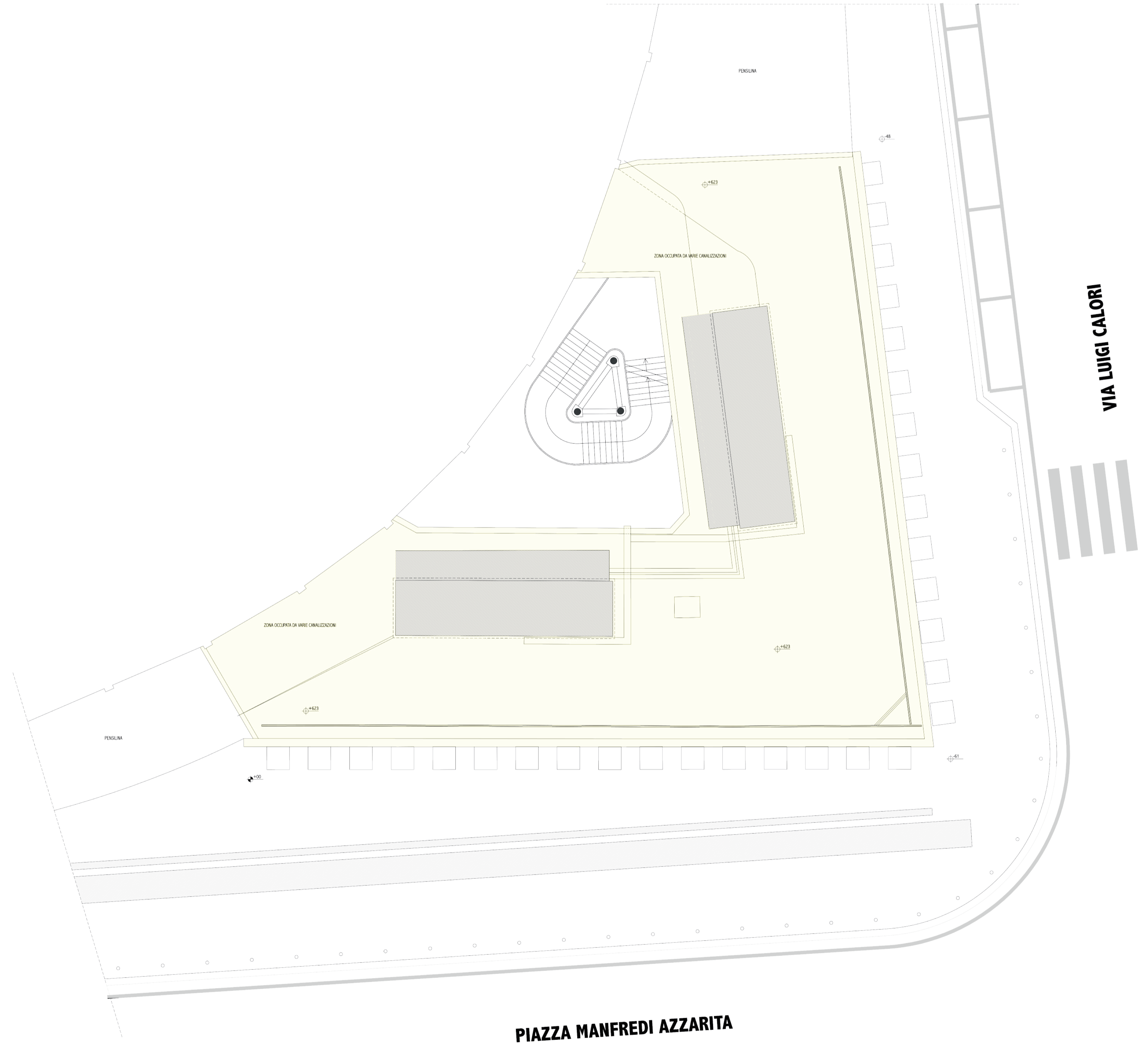
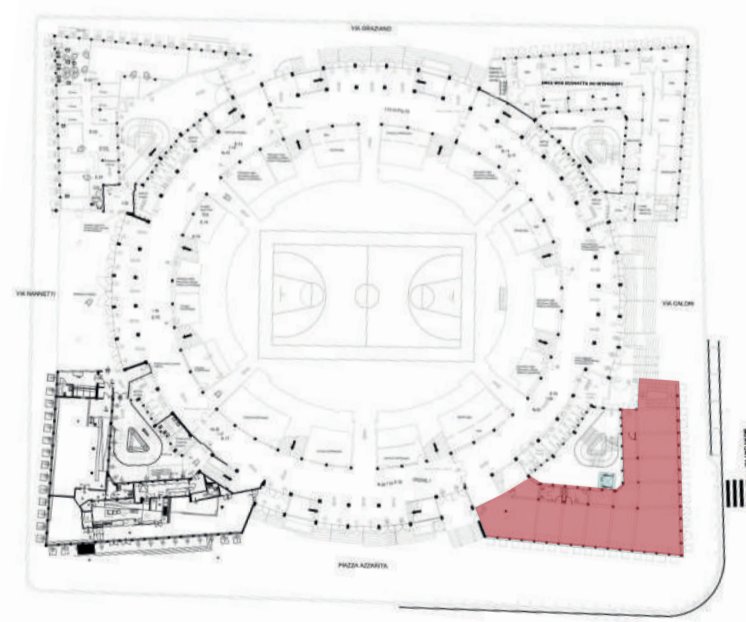

SCALA	1:100
DATA	15 Novembre 2019



# MUSEO NAZIONALE DEL BASKET

PALADOZZA, BOLOGNA



**STATO DI FATTO**  
**PIANTA PIANO INTERRATO**

ELABORATI A BANDO DI GARA

TAVOLA N.

05

COMMITTENTE	Bologna Welcome S.r.l.
PROGETTISTA	Ing. Luca Tiozzo
NOME PROGETTO	Museo Nazionale del Basket
INDIRIZZO	Piazza Manfredi Azzarita, 3, 40122 Bologna BO
FASE	Progetto definitivo

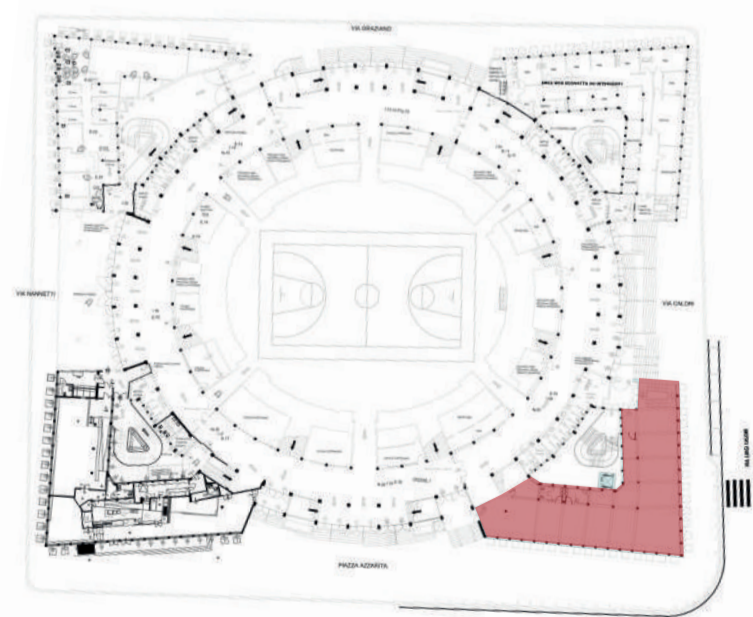

SCALA	1:100
DATA	15 Novembre 2019



# MUSEO NAZIONALE DEL BASKET

PALADOZZA, BOLOGNA



**GIALLI - ROSSI**  
**PIANTA PIANO TERRA**

ELABORATI A BANDO DI GARA

TAVOLA N.

**06**

COMMITTENTE Bologna Welcome S.r.l.

PROGETTISTA Ing. Luca Tiozzo

NOME PROGETTO Museo Nazionale del Basket

INDIRIZZO Piazza Manfredi Azzarita, 3,  
40122 Bologna BO

FASE Progetto definitivo

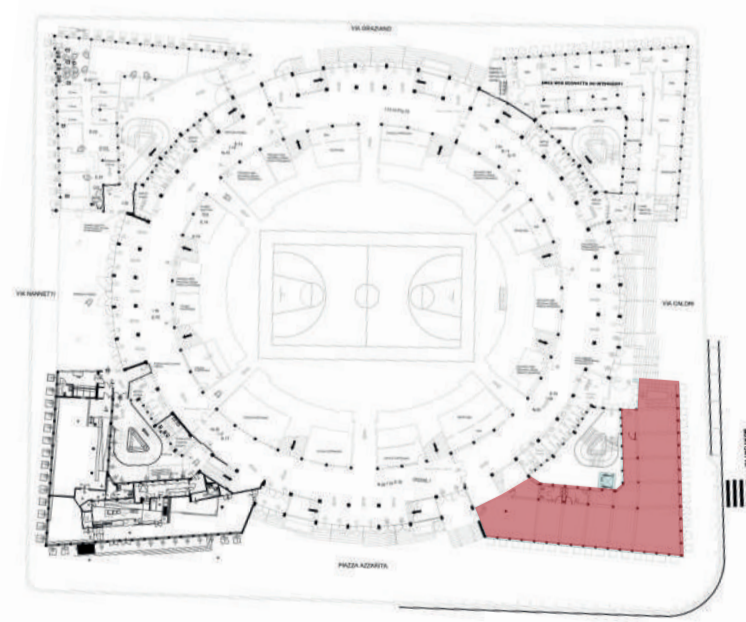

SCALA 1:100

DATA 15 Novembre 2019



**MUSEO NAZIONALE DEL BASKET**  
PALADOZZA, BOLOGNA



**GIALLI - ROSSI**  
**PIANTA PIANO COPERTURA**

ELABORATI A BANDO DI GARA

TAVOLA N.

**07**

COMMITTENTE	Bologna Welcome S.r.l.
PROGETTISTA	Ing. Luca Tiozzo
NOME PROGETTO	Museo Nazionale del Basket
INDIRIZZO	Piazza Manfredi Azzarita, 3, 40122 Bologna BO
FASE	Progetto definitivo

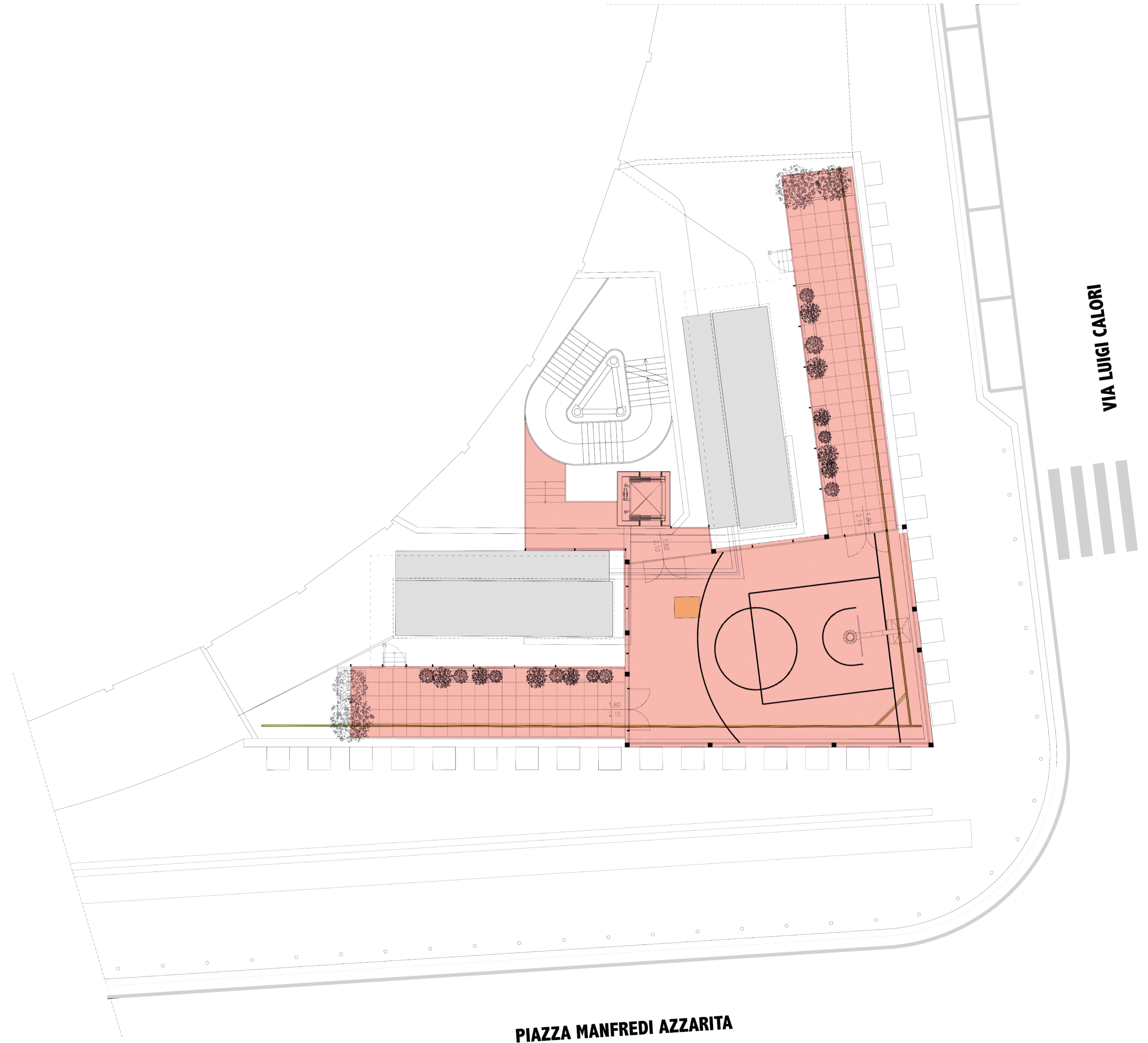
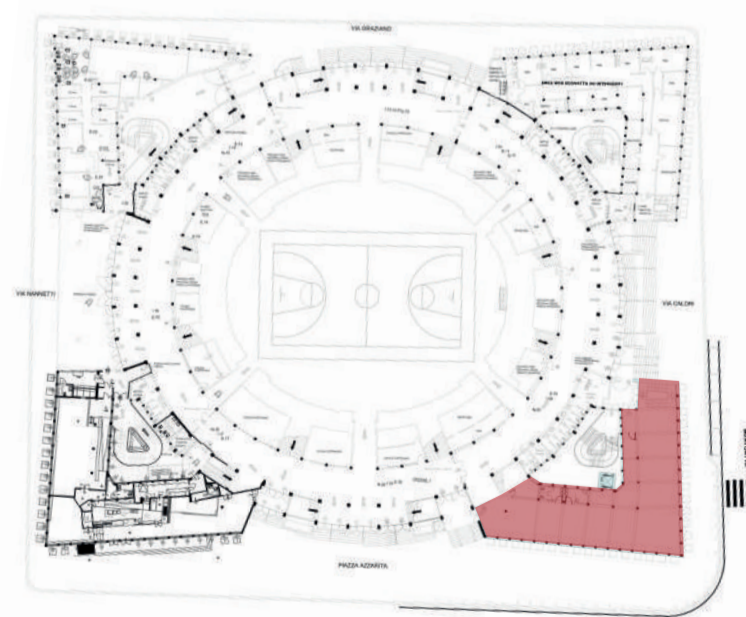

SCALA	1:100
DATA	15 Novembre 2019





# MUSEO NAZIONALE DEL BASKET

PALADOZZA, BOLOGNA



**GIALLI E ROSSI**  
**PIANTA PIANO INTERRATO**

ELABORATI A BANDO DI GARA

TAVOLA N.

08

COMMITTENTE	Bologna Welcome S.r.l.
PROGETTISTA	Ing. Luca Tiozzo
NOME PROGETTO	Museo Nazionale del Basket
INDIRIZZO	Piazza Manfredi Azzarita, 3, 40122 Bologna BO
FASE	Progetto definitivo

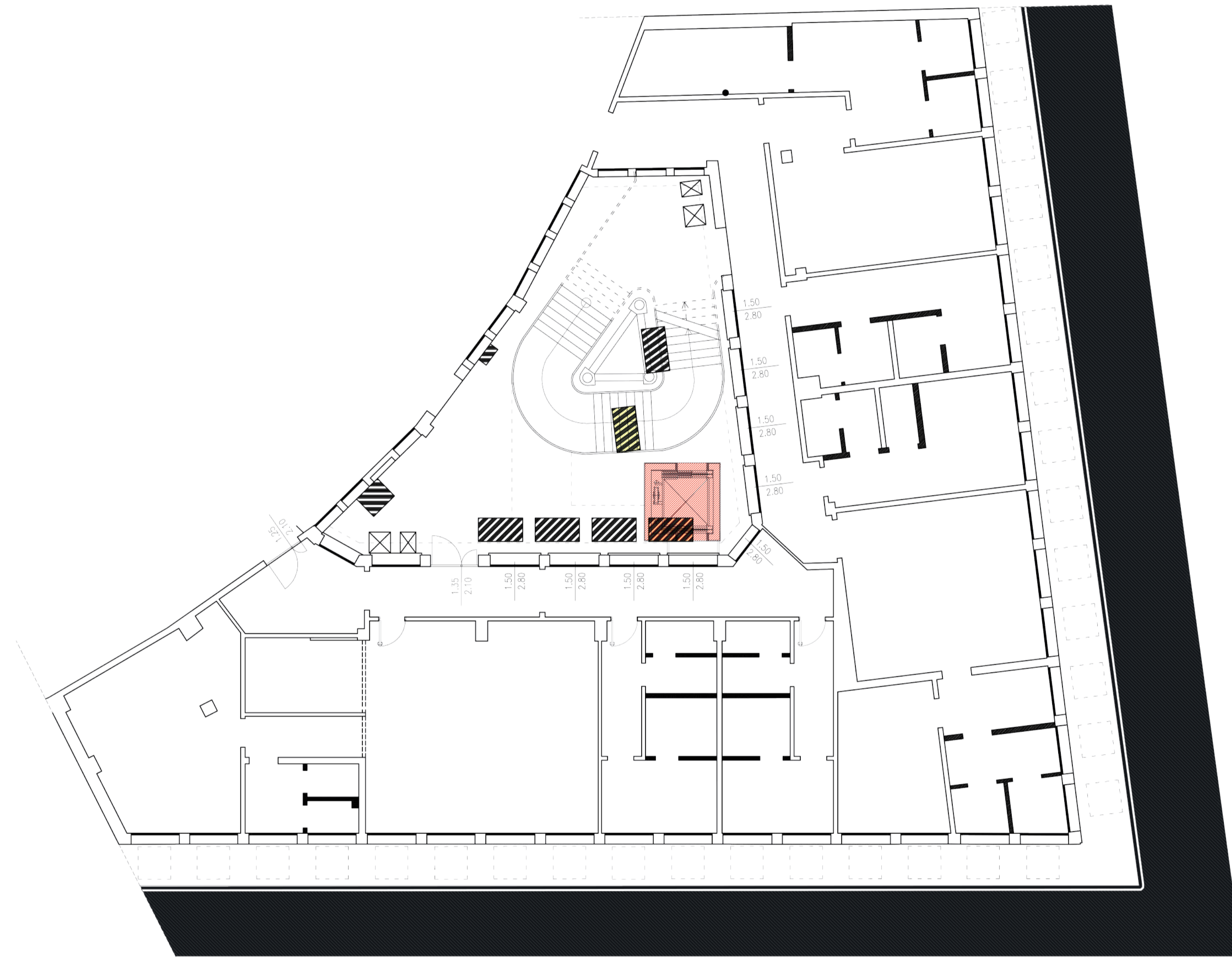
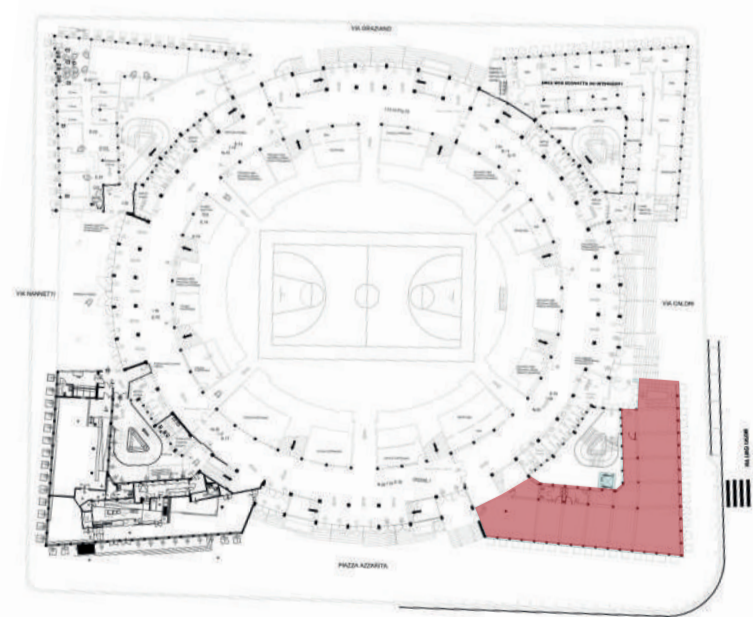

SCALA	1:100
DATA	15 Novembre 2019



# MUSEO NAZIONALE DEL BASKET

PALADOZZA, BOLOGNA



**PROGETTO  
PIANTA PIANO TERRA**

ELABORATI A BANDO DI GARA

TAVOLA N.

09

COMMITTENTE	Bologna Welcome S.r.l.
PROGETTISTA	Ing. Luca Tiozzo
NOME PROGETTO	Museo Nazionale del Basket
INDIRIZZO	Piazza Manfredi Azzarita, 3, 40122 Bologna BO
FASE	Progetto definitivo

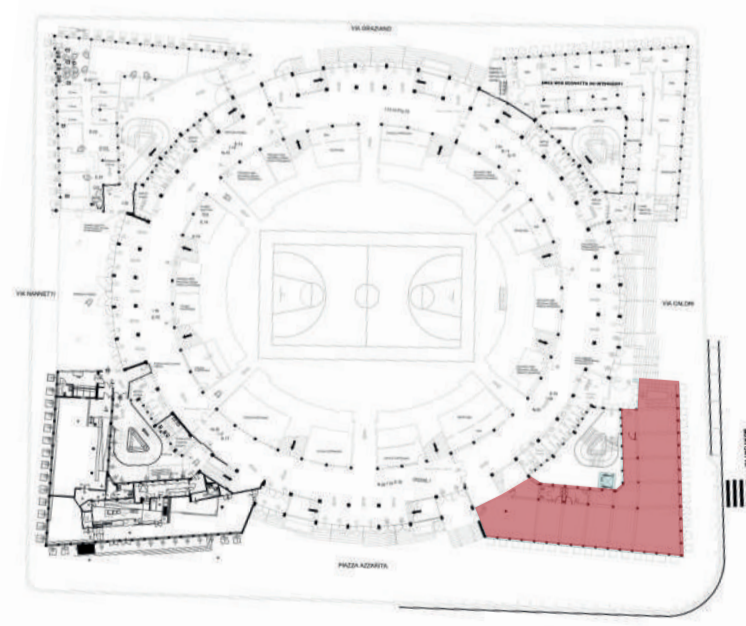

SCALA	1:100
DATA	15 Novembre 2019

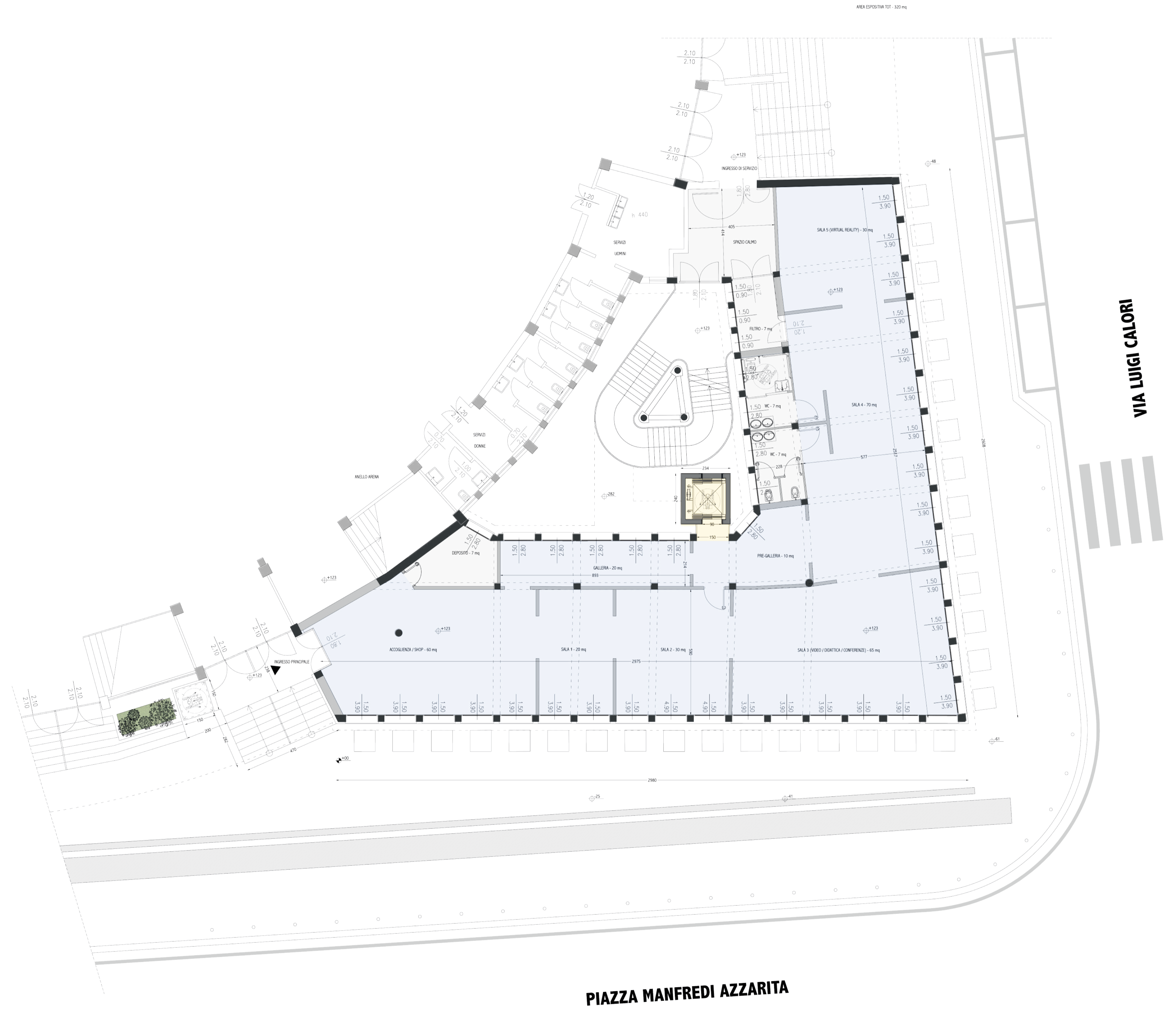

**PIAZZA MANFREDI AZZARITA**

**VIA LUIGI CALORI**

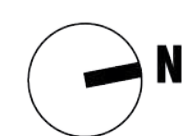

# MUSEO NAZIONALE DEL BASKET

PALADOZZA, BOLOGNA



**PROGETTO  
PIANTA PIANO COPERTURA**

ELABORATI A BANDO DI GARA

TAVOLA N.

**10**

COMMITTENTE	Bologna Welcome S.r.l.
PROGETTISTA	Ing. Luca Tiozzo
NOME PROGETTO	Museo Nazionale del Basket
INDIRIZZO	Piazza Manfredi Azzarita, 3, 40122 Bologna BO
FASE	Progetto definitivo

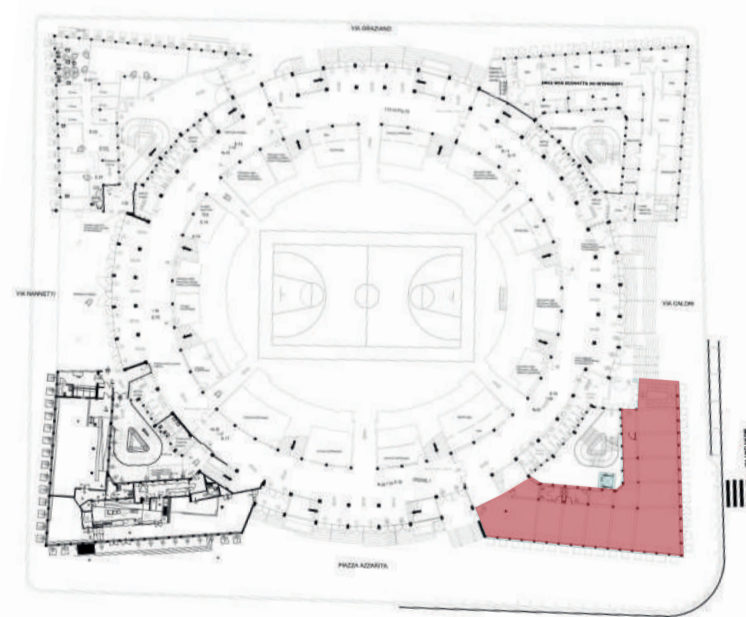

SCALA	1:100
DATA	15 Novembre 2019

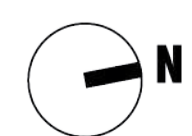
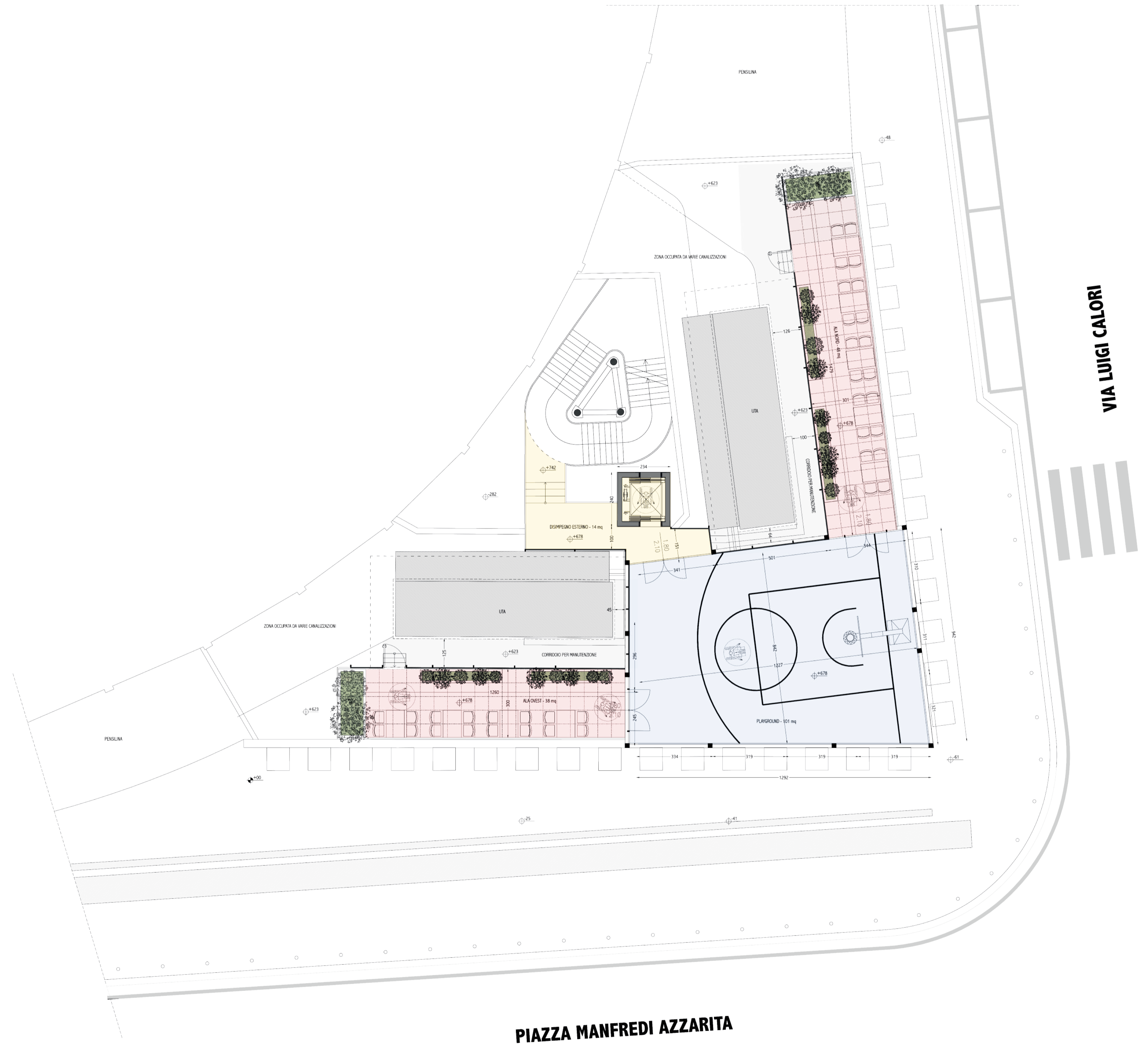

# MUSEO NAZIONALE DEL BASKET

PALADOZZA, BOLOGNA



**PROGETTO  
PIANTA PIANO INTERRATO**

ELABORATI A BANDO DI GARA

TAVOLA N.

**11**

COMMITTENTE	Bologna Welcome S.r.l.
PROGETTISTA	Ing. Luca Tiozzo
NOME PROGETTO	Museo Nazionale del Basket
INDIRIZZO	Piazza Manfredi Azzarita, 3, 40122 Bologna BO
FASE	Progetto definitivo

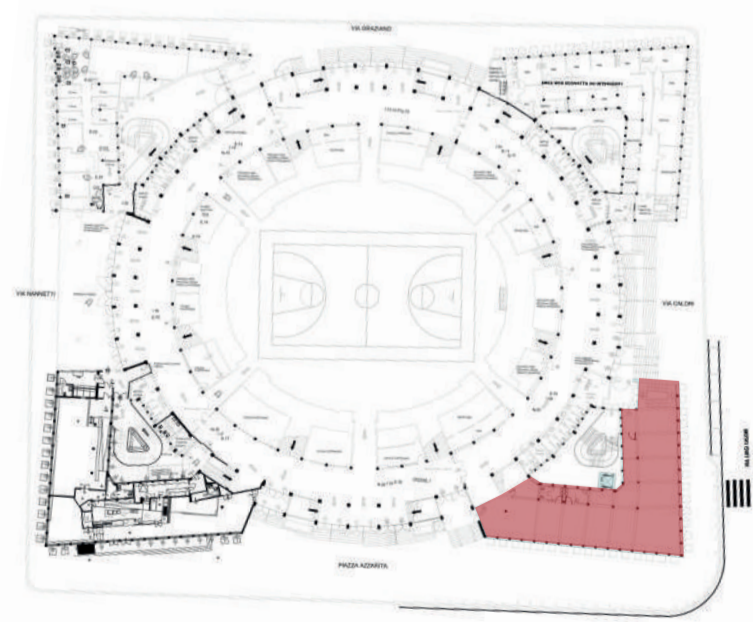

SCALA	1:100
DATA	15 Novembre 2019

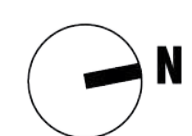

# MUSEO NAZIONALE DEL BASKET

PALADOZZA, BOLOGNA



**PROGETTO  
INQUADRAMENTO  
PIANTA PIANO TERRA**

ELABORATI A BANDO DI GARA

TAVOLA N.

12

COMMITTENTE	Bologna Welcome S.r.l.
PROGETTISTA	Ing. Luca Tiozzo
NOME PROGETTO	Museo Nazionale del Basket
INDIRIZZO	Piazza Manfredi Azzarita, 3, 40122 Bologna BO
FASE	Progetto definitivo

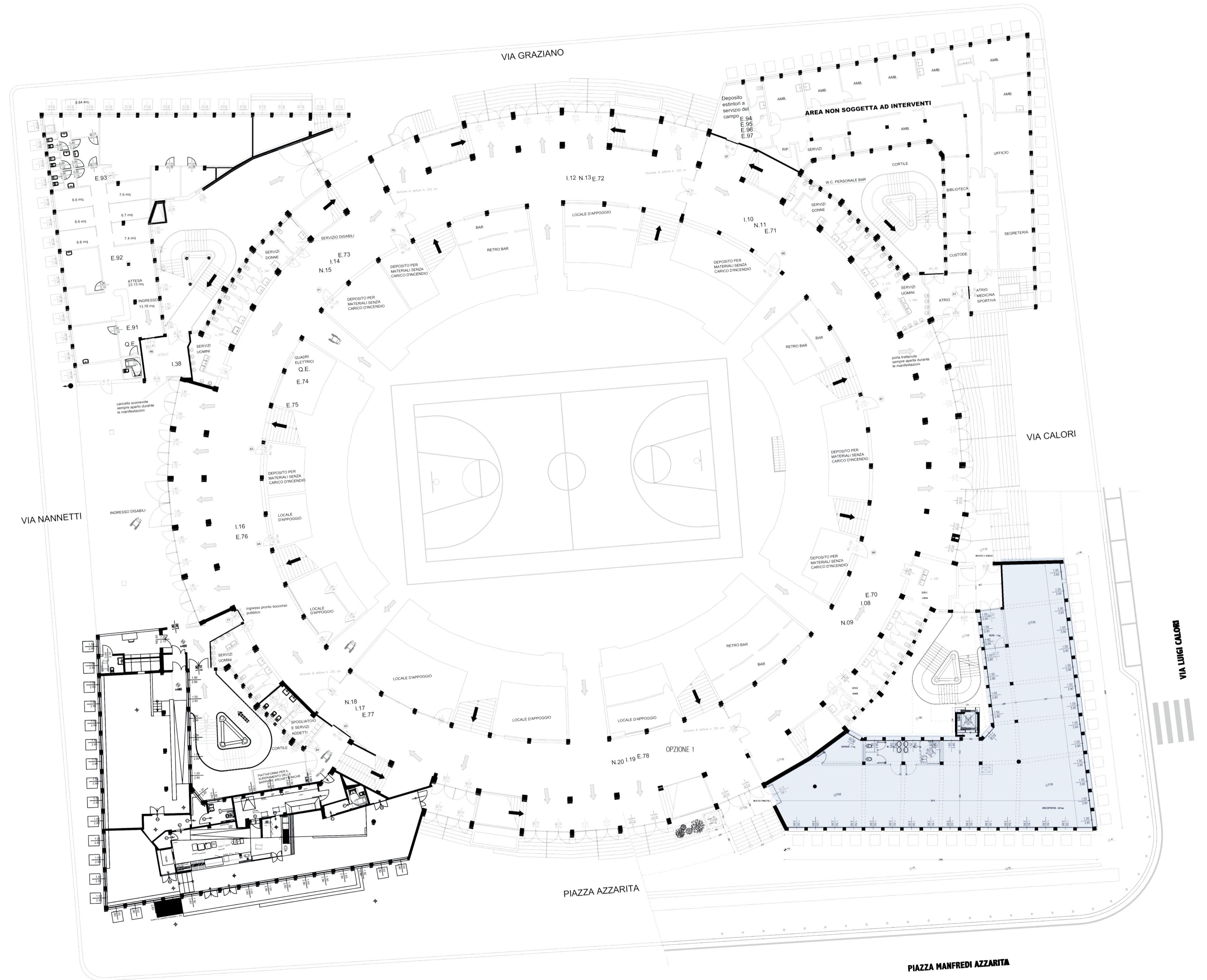
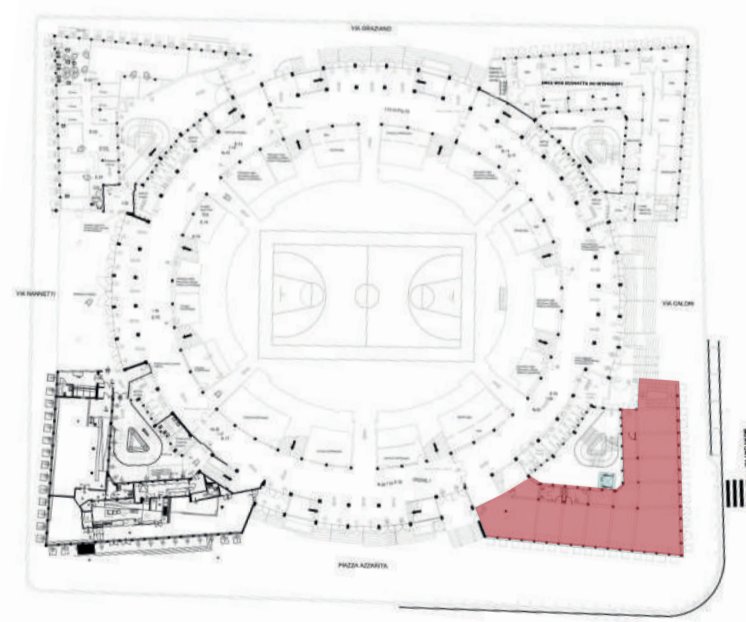

SCALA	1:200
DATA	15 Novembre 2019



# MUSEO NAZIONALE DEL BASKET

PALADOZZA, BOLOGNA



**STATO DI FATTO  
PROSPETTI NORD E EST**

ELABORATI A BANDO DI GARA

TAVOLA N.

13

COMMITTENTE	Bologna Welcome S.r.l.
PROGETTISTA	Ing. Luca Tiozzo
NOME PROGETTO	Museo Nazionale del Basket
INDIRIZZO	Piazza Manfredi Azzarita, 3, 40122 Bologna BO
FASE	Progetto definitivo

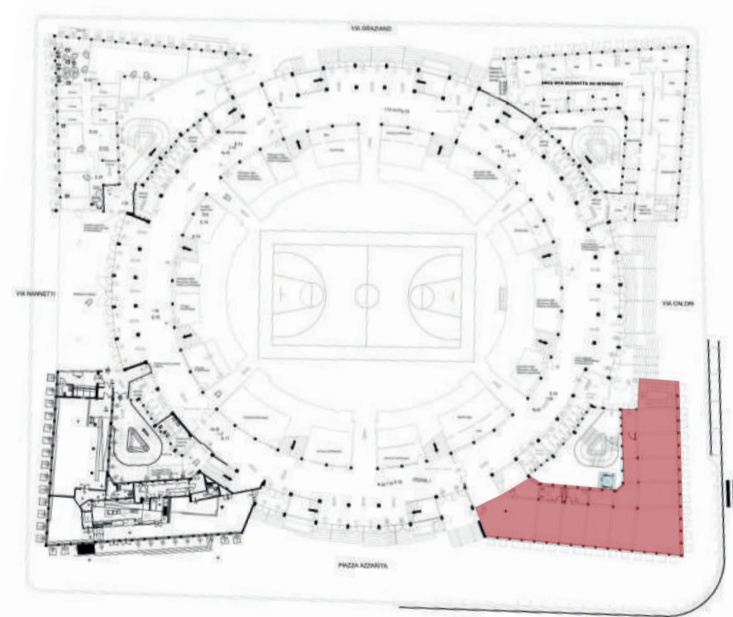

SCALA	1:200
DATA	15 Novembre 2019

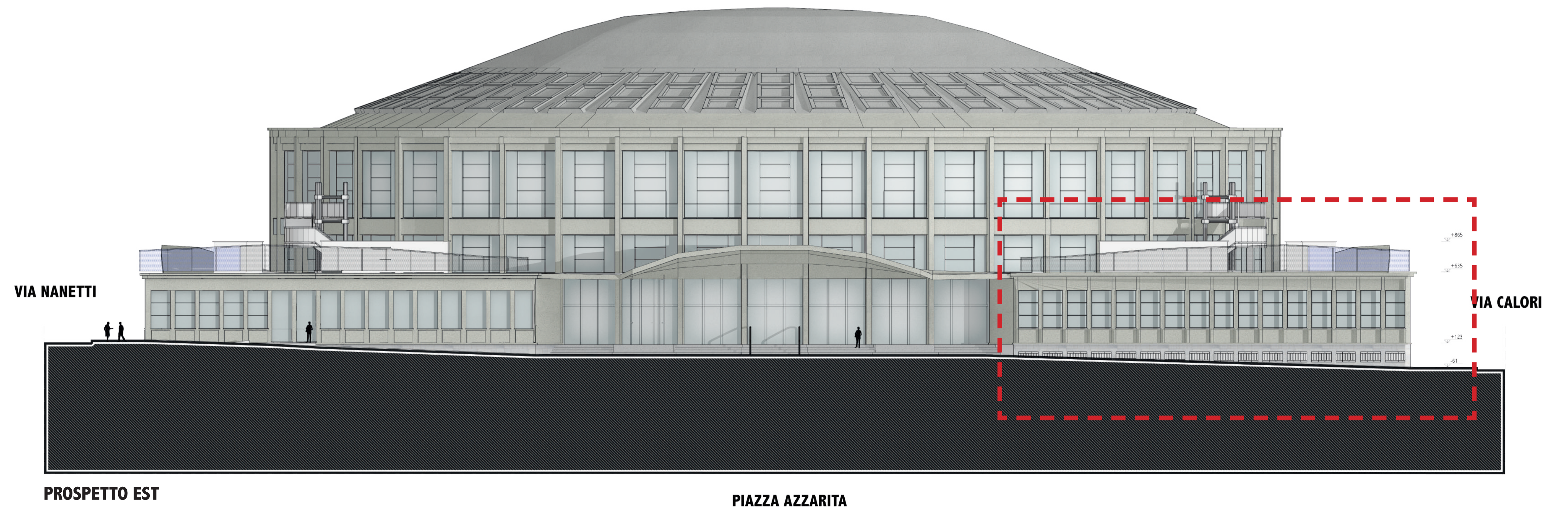
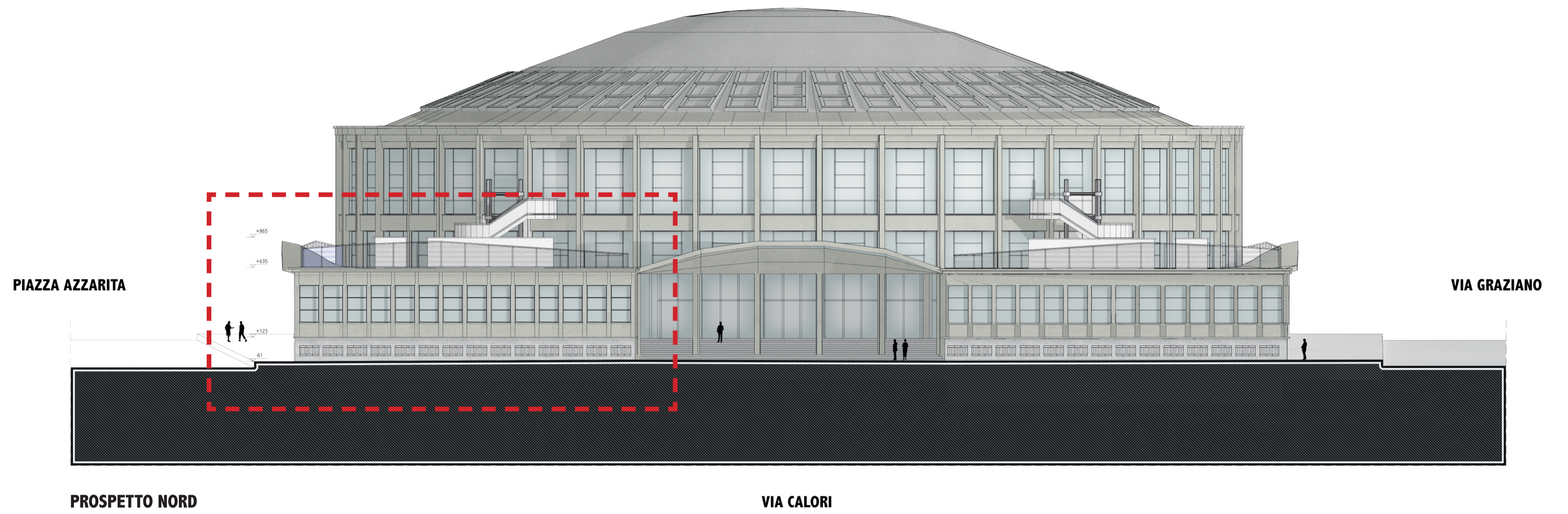

# MUSEO NAZIONALE DEL BASKET

PALADOZZA, BOLOGNA



**PROGETTO  
PROSPETTI NORD E EST**

ELABORATI A BANDO DI GARA

TAVOLA N.

**14**

COMMITTENTE	Bologna Welcome S.r.l.
PROGETTISTA	Ing. Luca Tiozzo
NOME PROGETTO	Museo Nazionale del Basket
INDIRIZZO	Piazza Manfredi Azzarita, 3, 40122 Bologna BO
FASE	Progetto definitivo

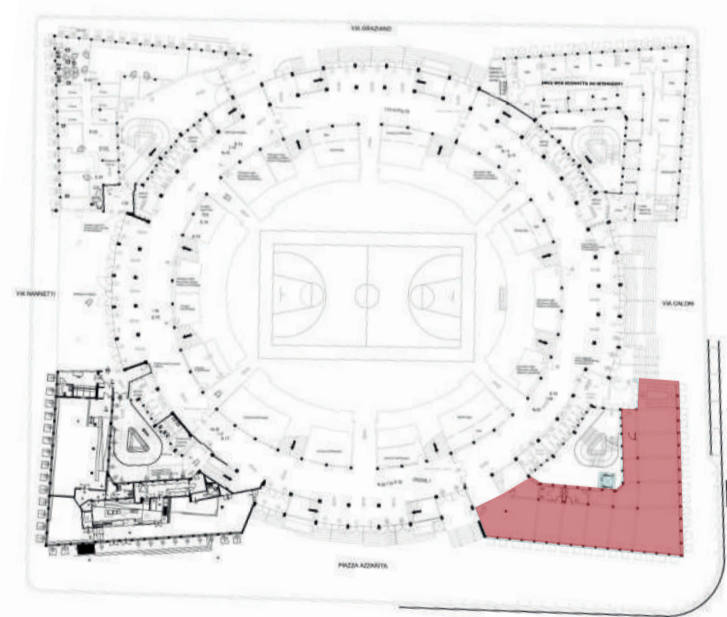

SCALA	1:200
DATA	15 Novembre 2019

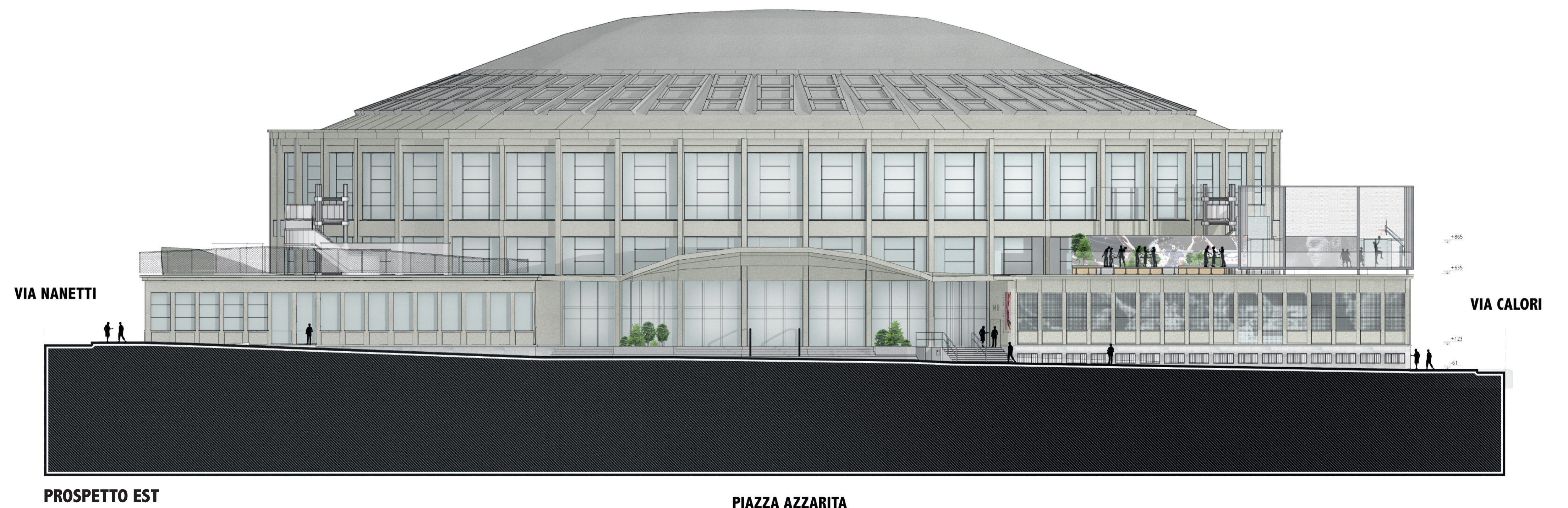
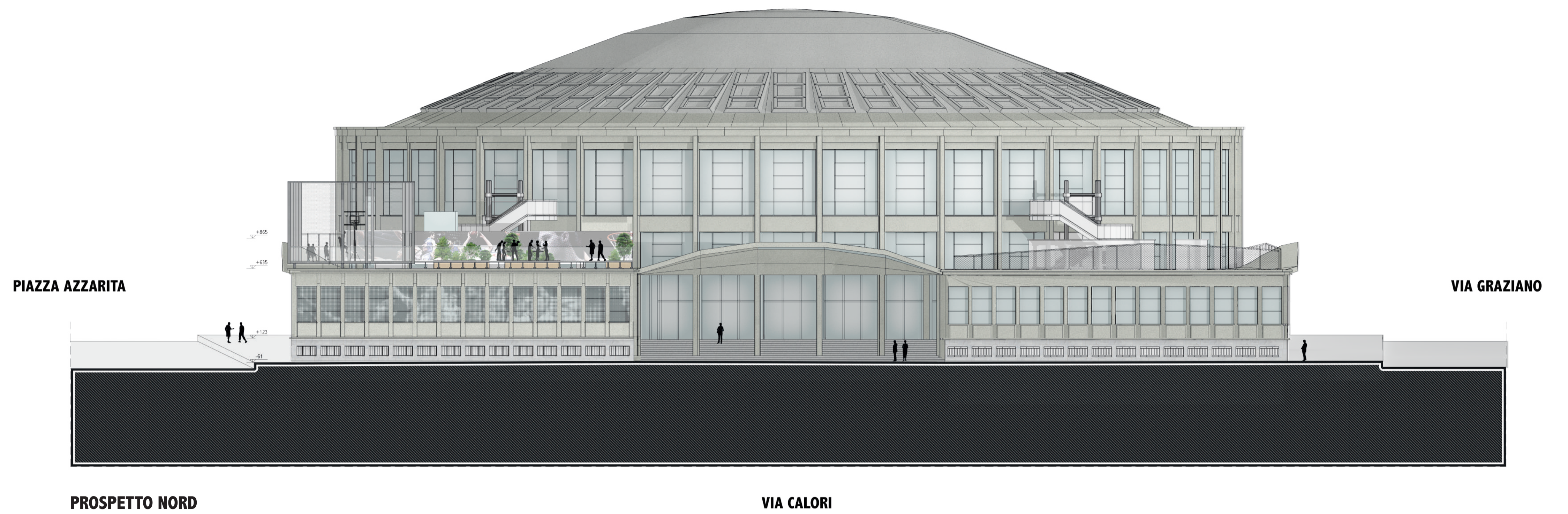

**MUSEO NAZIONALE DEL BASKET**  
PALADOZZA, BOLOGNA



**PROGETTO**  
**PROSPETTI NORD E EST**

ELABORATI A BANDO DI GARA

TAVOLA N.

**15**

COMMITTENTE	Bologna Welcome S.r.l.
PROGETTISTA	Ing. Luca Tiozzo
NOME PROGETTO	Museo Nazionale del Basket
INDIRIZZO	Piazza Manfredi Azzarita, 3, 40122 Bologna BO
FASE	Progetto definitivo

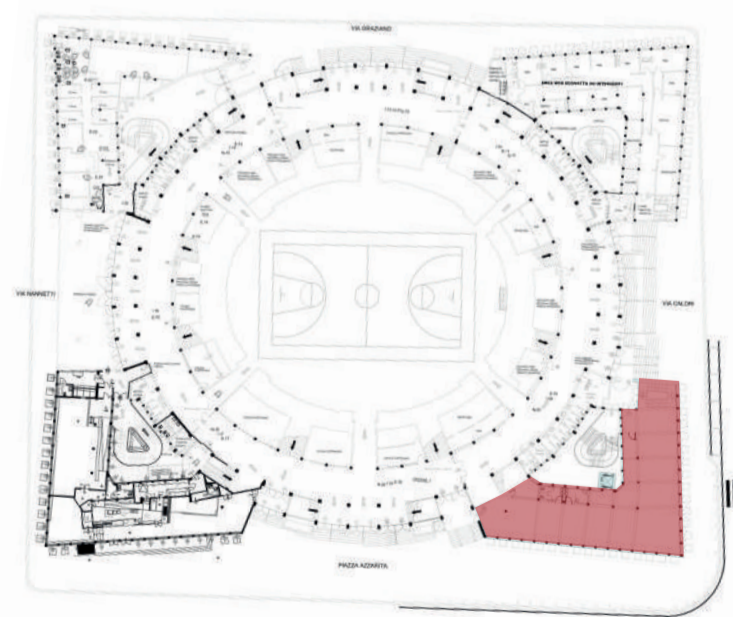

SCALA	1:100
DATA	15 Novembre 2019

**PIAZZA AZZARITA**

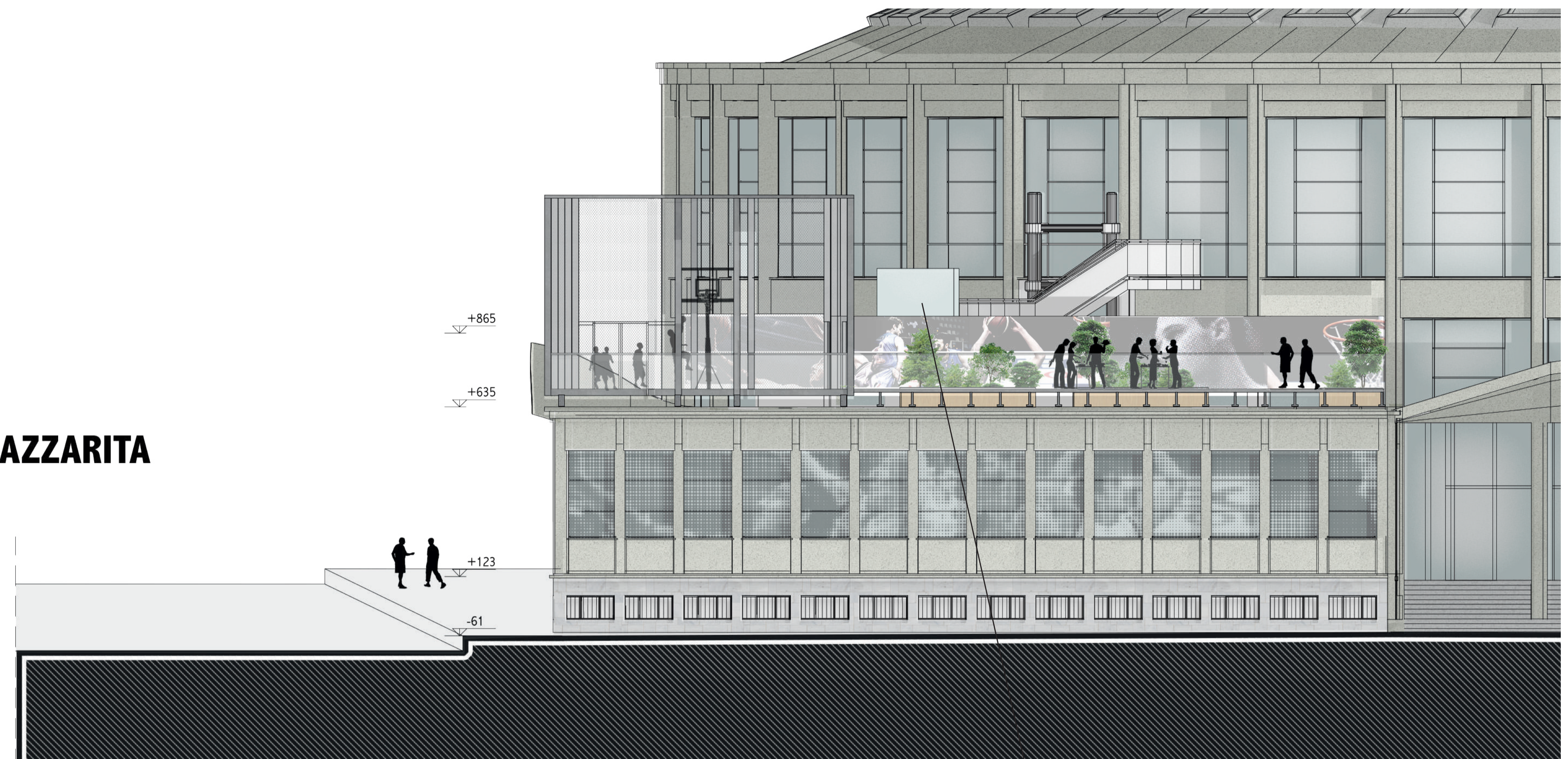

**PROSPETTO NORD**

ASCENSORE INTERNO ALLA CORTE

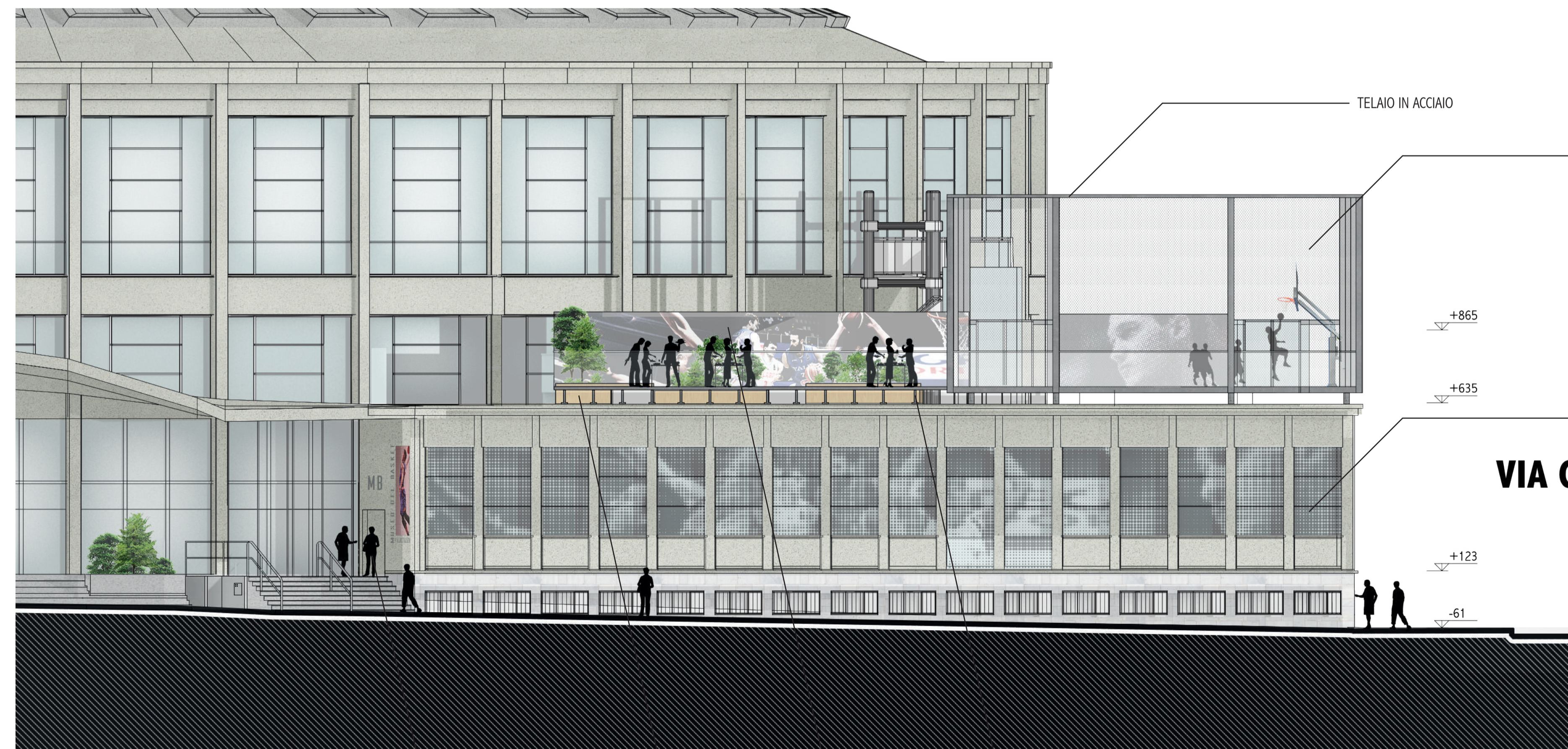

**PROSPETTO EST**

NUOVO INGRESSO

VASCHE VERDI

PANNELLI TEMATICI

SUPPORTI PER PAVIMENTO FLOTTANTE

TELAIO IN ACCIAIO

LAMIERA STIRATA A MAGLIA ROMBOIDALE

SERIGRAFIE SULLE VETRATE

**VIA CALORI**



# MUSEO NAZIONALE DEL BASKET

PALADOZZA, BOLOGNA



**SEZIONE LONGITUDINALE  
STATO DI FATTO  
PROGETTO**

ELABORATI A BANDO DI GARA

TAVOLA N.

16

COMMITTENTE	Bologna Welcome S.r.l.
PROGETTISTA	Ing. Luca Tiozzo
NOME PROGETTO	Museo Nazionale del Basket
INDIRIZZO	Piazza Manfredi Azzarita, 3, 40122 Bologna BO
FASE	Progetto definitivo

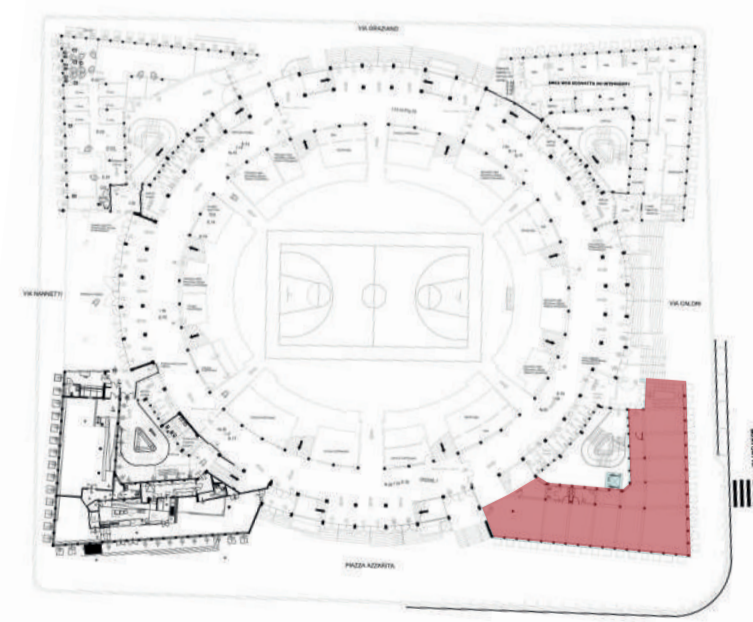

SCALA	1:100
DATA	15 Novembre 2019

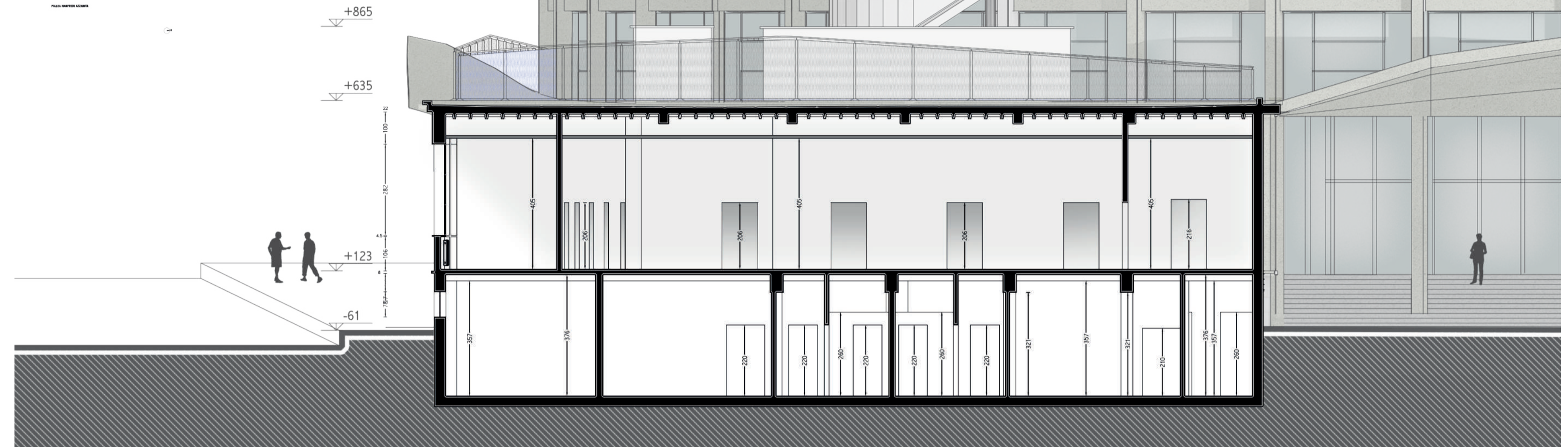
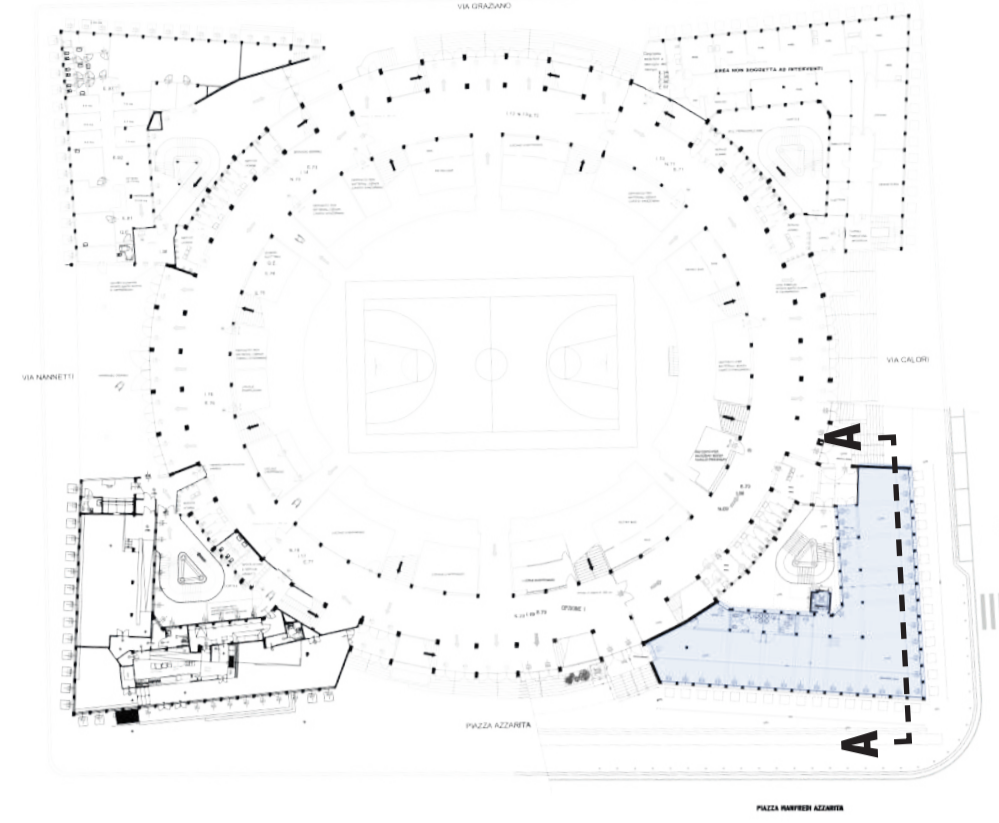

**STATO DI FATTO  
SEZIONE A-A**

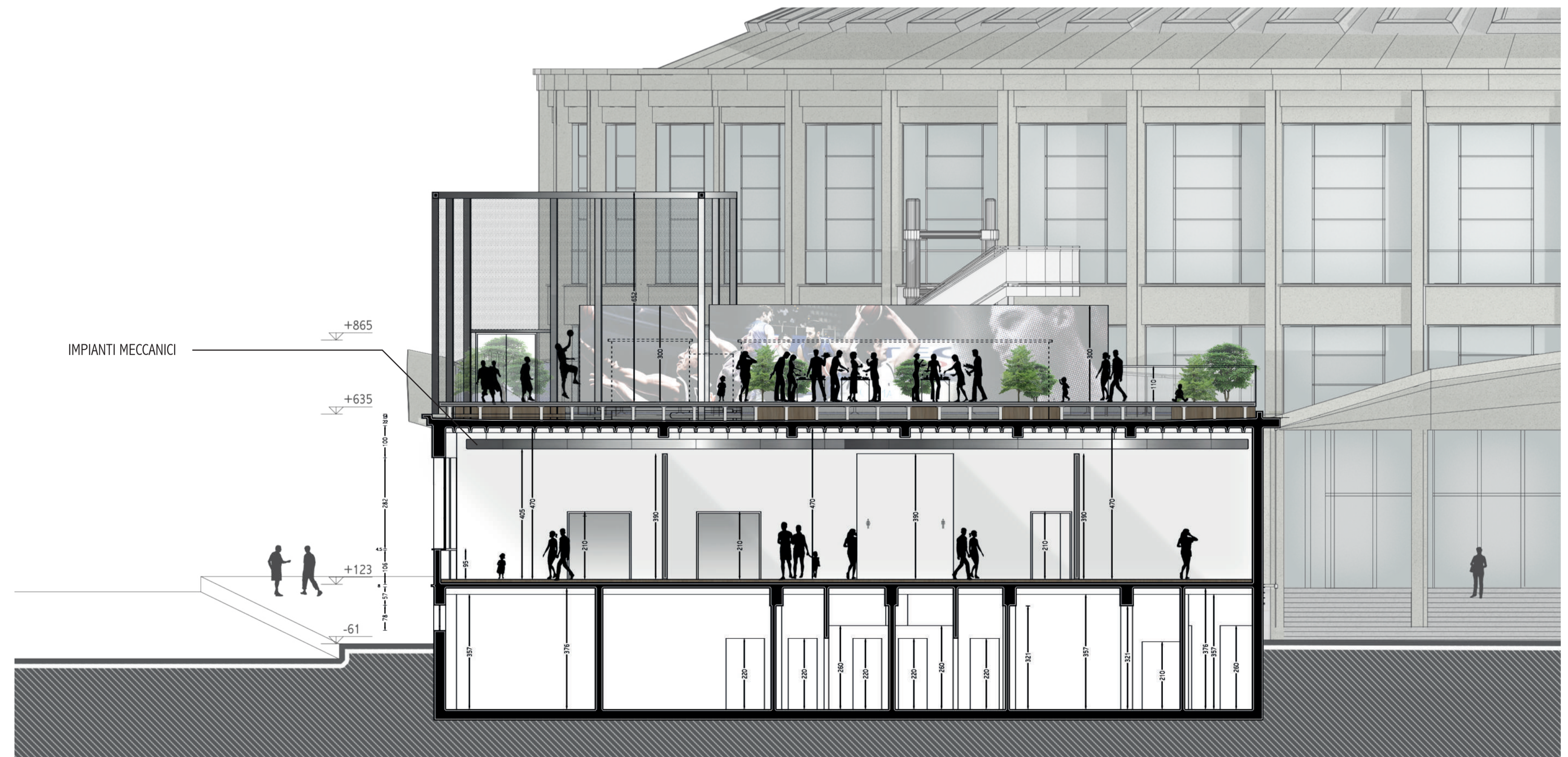

**PROGETTO  
SEZIONE A-A**

# MUSEO NAZIONALE DEL BASKET

## PALADOZZA, BOLOGNA



**PROGETTO  
APPROFONDIMENTO  
MATERIALI PROSPETTI**

ELABORATI A BANDO DI GARA

TAVOLA N.

17

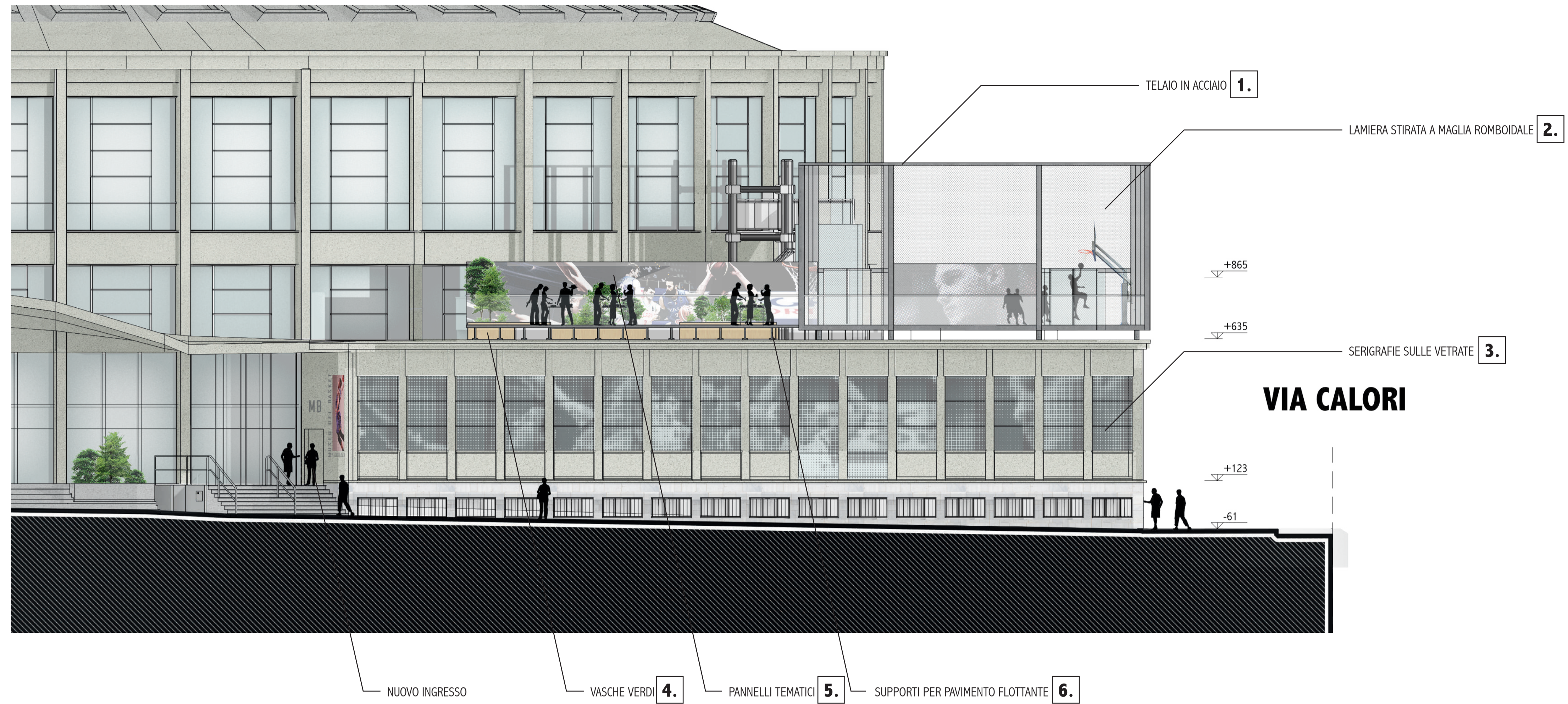

COMMITTENTE	Bologna Welcome S.r.l.
PROGETTISTA	Ing. Luca Tiozzo
NOME PROGETTO	Museo Nazionale del Basket
INDIRIZZO	Piazza Manfredi Azzarita, 3, 40122 Bologna BO
FASE	Progetto definitivo

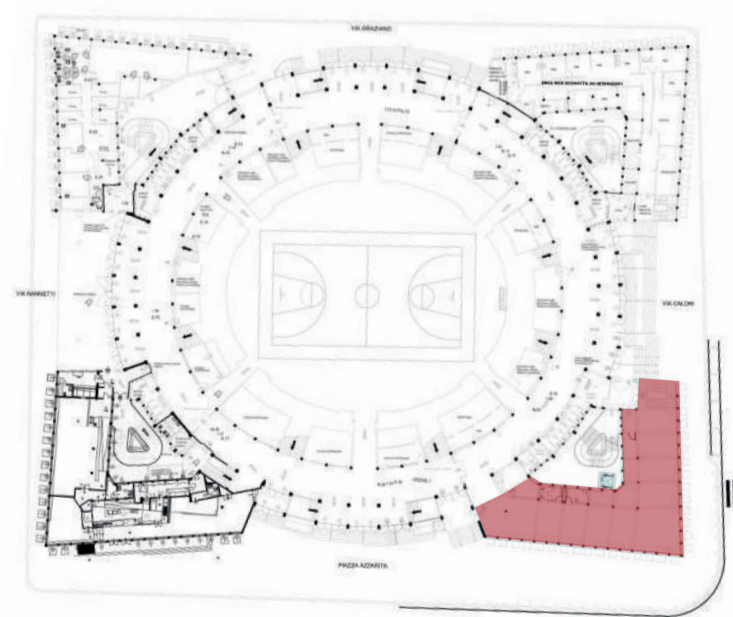

SCALA	1:100
DATA	15 Novembre 2019

### TELAIO IN ACCIAIO - 1

L'acciaio di cromia chiara e' il tipo di materiale pensato per i supporti della struttura del playground sulla copertura. In accorco con i toni del progetto ed in generale con quelli dell'intero PalaDozza.



### VASCHE VERDI - 4

L'inserimento del verde in copertura e' pensato insieme all'installazione di vasche in legno, le quali riprendono il legno del pavimento delle terrazze esterne ed il parquet dell'interno.



### LAMIERA STIRATA A MAGLIA ROMBOIDALE - 2

Una lamiera dal disegno dinamico in ferro e' la soluzione ideale per creare un ambiente sicuro e permeabile dal gusto underground, adatto ad un luogo che vuole essere esclusivo, ma legato ai valori ed all'immagine del gioco di strada.

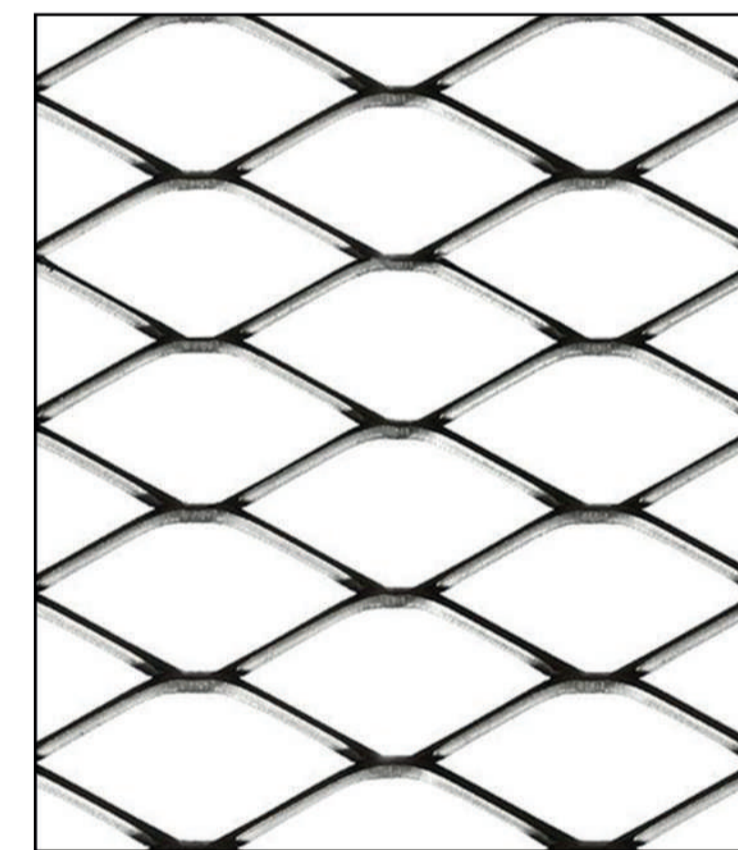

### PANNELLI TEMATICI - 5

Come per i vetri serigrafati, anche al piano del rooftop verranno installati pannelli con illustrazioni / immagini storiche della pallacanestro italiana e non solo. Tali schermature saranno poi utili per oscurare le UTA in copertura.



### SERIGRAFIE SU VETRATE - 3

Le ampie vetrate del museo saranno lavorate con la tecnica della serigrafia, grazie alla quale saranno impresse alcune delle scene storiche della nostra pallacanestro. Tale operazione, oltre ad incuriosire lo spettatore ed "arredare" l'esterno, garantisce un'ombreggiamento parziale agli spazi interni.



### SUPPORTI PER PAVIMENTO FLOTTANTE - 6

Il pavimento del piano rooftop e' pensato per essere diviso in moduli e rialzato: l'elevazione permette di lasciare spazio per i tubi dell'impianto di termoventilazione sottostanti e la divisione in moduli permette la comoda rimozione in caso di necessita'.



# MUSEO NAZIONALE DEL BASKET

PALADOZZA, BOLOGNA



**PROGETTO APPROFONDIMENTO  
NUOVO INGRESSO SU PIAZZA  
AZZARITA**

ELABORATI A BANDO DI GARA

TAVOLA N.

18

COMMITTENTE	Bologna Welcome S.r.l.
PROGETTISTA	Ing. Luca Tiozzo
NOME PROGETTO	Museo Nazionale del Basket
INDIRIZZO	Piazza Manfredi Azzarita, 3, 40122 Bologna BO
FASE	Progetto definitivo

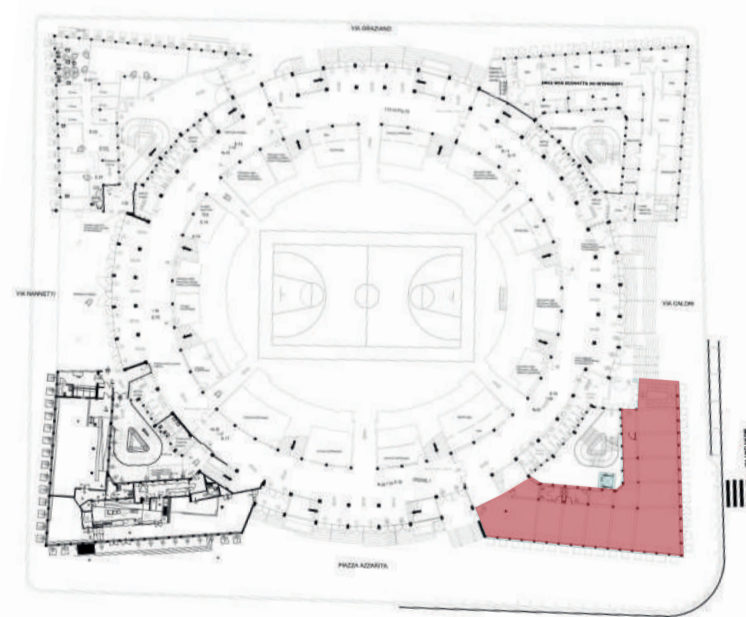

SCALA	1:100
DATA	15 Novembre 2019



**STATO DI FATTO  
PROGETTO**



**A. RIQUALIFICAZIONE VASCHE VERDI ESISTENTI**

Inserimento di nuove alberture e piantumazioni all'interno delle fioriere esistenti, con loro parziale riduzione in corrispondenza del nuovo ingresso per permettere l'installazione di una piattaforma elevatrice di nuova costruzione.

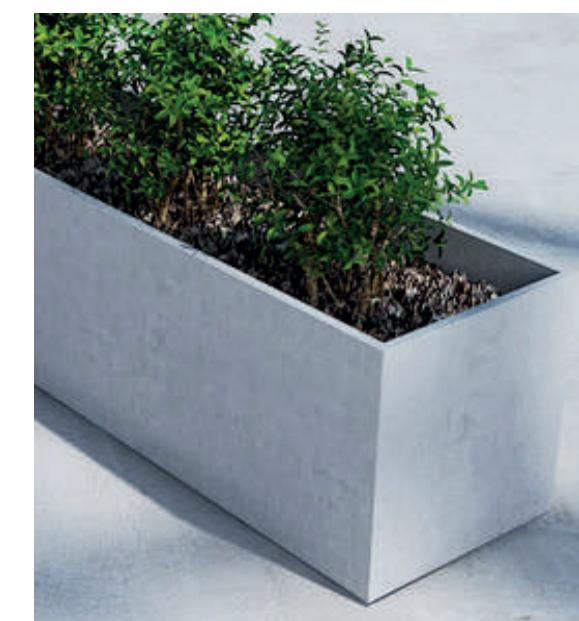

**B. PIATTAFORMA ELEVATRICE**

Nuova piattaforma elevatrice per garantire l'accessibilità al museo di nuova costruzione e all'arena ai visitatori con scarsa mobilità e a quelli diversamente abili. Si noti che la piattaforma viene inserita al fianco delle scale di accesso, non riducendone quindi la dimensione e non influenzandone i flussi.



**C. SCALE DI ACCESSO**

Risistemazione delle scale di accesso con arretramento per garantire un pianerottolo di accesso al museo di nuova costruzione, i materiali e le finiture utilizzate sono le medesime delle scalinate esistenti, con la possibilità di ri-utilizzare gli elementi rimossi. Il corrimano viene realizzato in acciaio in analogia a quelli esistenti.



**D. PORTA DI INGRESSO DI NUOVA COSTRUZIONE**

Porta in vetro e acciaio realizzata in una bussola interna, anch'essa in vetro e acciaio, che ne permette l'apertura (verso l'esterno) senza ostacolare il transito e la sosta dei visitatori sul pianerottolo di nuova costruzione.



**E. SCRITTE METALLICHE RETROILLUMINATE**

Lettere metalliche infissi nella parete che vanno a definire l'insegna ed il logo del museo. Retroilluminazione presente per garantire la leggibilità anche di sera.

**N.B.** Il logo e il nome del museo (schematizzati come "MB" e "MUSEO DEL BASKET") devono ancora essere definiti e quindi vengono così presentati in questa fase, con la precisazione e le dimensioni delle scritte e del logo saranno quelle mostrate nel render.



**F. PANNELLO INFORMATIVO**

Un pannello retroilluminato che richiama per forma e dimensioni le finestrate del prospetto. Una "finestra" ideale che presenta i contenuti del museo alla città.

**N.B.** La grafica interna al pannello sarà variabile, di conseguenza non è da considerarsi definitiva quella ipotizzata nel render.



**MUSEO NAZIONALE DEL BASKET**  
PALADOZZA, BOLOGNA



**PROGETTO  
RENDERINGS**

ELABORATI A BANDO DI GARA

TAVOLA N.

**19**

COMMITTENTE	Bologna Welcome S.r.l.
PROGETTISTA	Ing. Luca Tiozzo
NOME PROGETTO	Museo Nazionale del Basket
INDIRIZZO	Piazza Manfredi Azzarita, 3, 40122 Bologna BO
FASE	Progetto definitivo

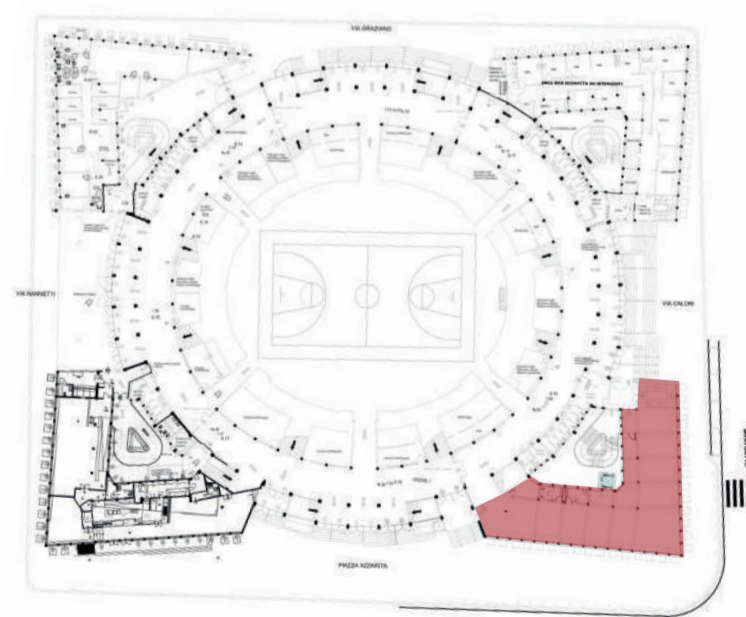

SCALA	
DATA	15 Novembre 2019



**NUOVO INGRESSO - PIAZZA AZZARITA**

# MUSEO NAZIONALE DEL BASKET

PALADOZZA, BOLOGNA



**PROGETTO  
RENDERINGS**

ELABORATI A BANDO DI GARA

TAVOLA N.

20

COMMITTENTE Bologna Welcome S.r.l.

PROGETTISTA Ing. Luca Tiozzo

NOME PROGETTO Museo Nazionale del Basket

INDIRIZZO Piazza Manfredi Azzarita, 3,  
40122 Bologna BO

FASE Progetto definitivo

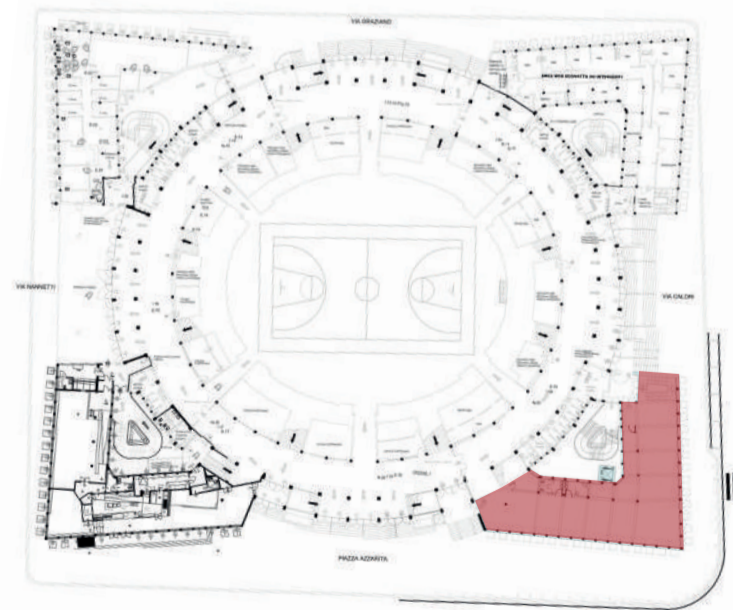

SCALA

DATA

15 Novembre 2019



VISTA DALL'INCROCIO VIA CALORI - PIAZZA AZZARITA  
DIURNA

**MUSEO NAZIONALE DEL BASKET**  
PALADOZZA, BOLOGNA



**PROGETTO  
RENDERINGS**

ELABORATI A BANDO DI GARA

TAVOLA N.

**21**

COMMITTENTE	Bologna Welcome S.r.l.
PROGETTISTA	Ing. Luca Tiozzo
NOME PROGETTO	Museo Nazionale del Basket
INDIRIZZO	Piazza Manfredi Azzarita, 3, 40122 Bologna BO
FASE	Progetto definitivo

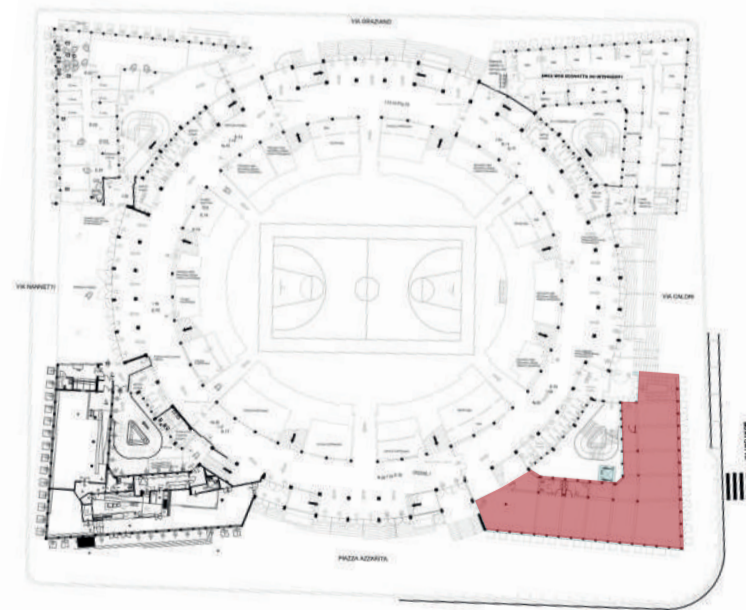

SCALA	
DATA	15 Novembre 2019



**VISTA DALL'INCROCIO VIA CALORI - PIAZZA AZZARITA  
NOTTURNA**

# MUSEO NAZIONALE DEL BASKET

PALADOZZA, BOLOGNA



PROGETTO  
RENDERINGS

ELABORATI A BANDO DI GARA

TAVOLA N.

22

COMMITTENTE Bologna Welcome S.r.l.

PROGETTISTA Ing. Luca Tiozzo

NOME PROGETTO Museo Nazionale del Basket

INDIRIZZO Piazza Manfredi Azzarita, 3,  
40122 Bologna BO

FASE Progetto definitivo

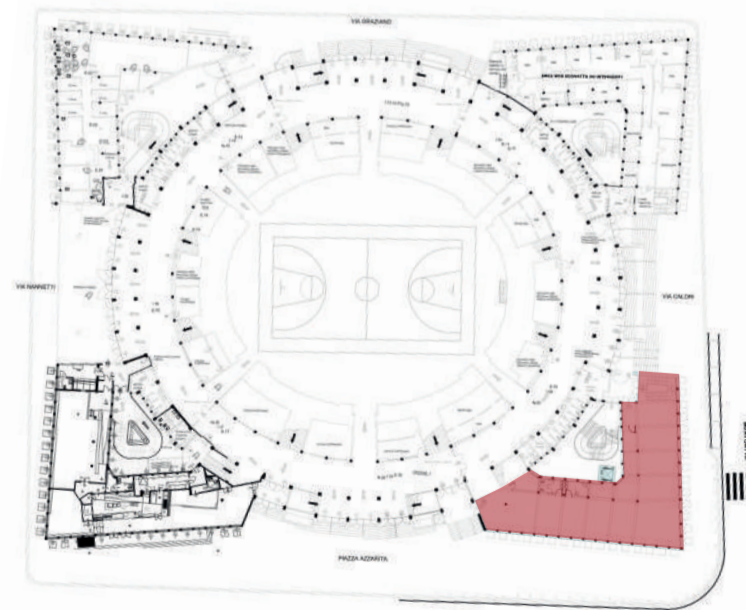

SCALA

DATA

15 Novembre 2019



VISTA DEL PLAYGROUND SUL ROOFTOP  
DIURNA

**MUSEO NAZIONALE DEL BASKET**  
PALADOZZA, BOLOGNA



**PROGETTO  
RENDERINGS**

ELABORATI A BANDO DI GARA

TAVOLA N.

23

COMMITTENTE Bologna Welcome S.r.l.

PROGETTISTA Ing. Luca Tiozzo

NOME PROGETTO Museo Nazionale del Basket

INDIRIZZO Piazza Manfredi Azzarita, 3,  
40122 Bologna BO

FASE Progetto definitivo

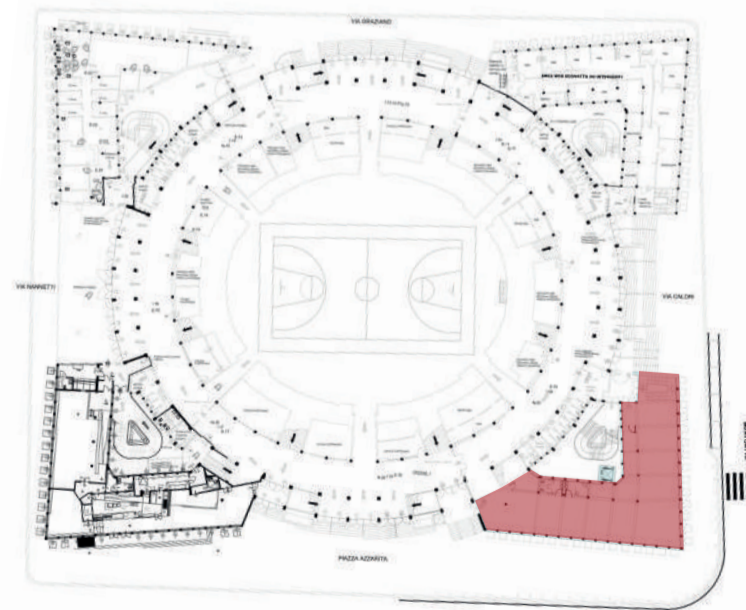

SCALA

DATA

15 Novembre 2019



VISTA DAL ROOFTOP  
NOTTURNA